

# Poznańskie Biuro Rzeczoznawców Samochodowych

62-004 Czerwonak ul. Gdynska 113

tel. 502 263 777

biuro@pbrs.pl

Opinia numer: S/104/62/2024

z dnia: 2024/03/06

Wykonawca opinii : Jacek Świadek - rzeczoznawca certyfikowany

Zleceniodawca: Wojewódzki Inspektorat Ochrony Środowiska

Adres: ul. Czarna Rola 4, 61-625 Poznań

Zlec. pismo, znak: WAT.272.2.42.2024

z dnia: 2024/02/19

Zadanie: Określenie wartości rynkowej pojazdu

## PODSTAWA OPINII

- Ocena techniczna na podstawie własnych oględzin pojazdu.
- Dokumentacja techniczna pojazdu.
- Komputerowy system wyceny wartości pojazdów "INFO-EKSPERT".
- Katalogi notowań wartości rynkowych pojazdów "INFO-EKSPERT" i "EUROTAX".
- Własna baza danych utworzona na podstawie własnych badań rynku.
- Informacje uzyskane od producentów i generalnych dystrybutorów.
- Standardy zawodowe rzeczoznawców TRTMiRD SIMP.
- Standardy jakościowe PBRS.

## DANE IDENTYFIKACYJNE POJAZDU

Dane: [D] III-2024

Marka: VOLKSWAGEN

Rok produkcji: 2009

Model: Caddy Diesel MR`05 E4 2.3t

Wersja: TDI

Nr rejestracyjny: PO 772MP

Rodzaj pojazdu: Samochód osobowy.\*

VIN: WV1ZZZ2KZAX068135

Nr INFO-EKSPERT	040-03933
Data pierwszej rejestracji	2009/12/16
Wskazanie drogomierza	163387 km
Okres eksploatacji pojazdu (09/12/16-24/03/06)	171 mies.
Kolor powłoki lakierowej, (rodzaj lakieru)	Czerwony 2-warstwowy typu uni
Dop. masa całkow. / Ładowność	2236 kg* / 625 kg
Rodzaj nadwozia	kombi (uniwersalne) 4 drzwiowe 5 osobowe
Liczba osi / Rodzaj napędu / Skrzynia biegów	2 / przedni (4x2) / manualna
Zawieszenie osi / Rozstaw osi	sprężyny / 2682 mm
Jednostka napędowa	z zapłonem samoczynnym
Pojemność / Moc silnika	1896 ccm / 55kW (75KM)
Doładowanie	Turbosp. z chłodn. powietrza
Liczba cylindrów / Układ cylindrów	4 / rzędowy
Norma spalin	E4
Długość / Szerokość / Wysokość	4405 mm / 1802 mm / 1833 mm

Wartość rynkowa brutto wyżej zidentyfikowanego pojazdu, określona na dzień wykonania opinii wynosi:

**17800 PLN**

**w tym VAT (23,0%) 3328,46 PLN**

**ZAŁĄCZNIKI**

- 1 Wycena wartości - druk podstawowy
- 2 Ocena techniczna
- 3 Wycena wartości - arkusz kontrolny
- 4 Dokumentacja fotograficzna

**ZASTRZEŻENIA I OGRANICZENIA :**

1. Powyższe opracowanie określa aktualną wartość przedmiotowego pojazdu, określoną w podejściu porównawczym metodą analizy statystycznej rynku.
2. Opinię opracowano w oparciu o informacje uzyskane w trakcie oględzin i udostępnione dokumenty. Zakłada się, że nie ukryto żadnych faktów, które mogłyby mieć znaczący wpływ na wartość wycenianego pojazdu.
3. Opinia nie obejmuje analizy stanu prawnego i księgowego. Nie badano tytułu użytkowania ani tytułu własności wycenianego pojazdu, w tym ewentualnego ograniczenia praw rzeczowych.
4. Rzeczoznawca nie bierze na siebie żadnej odpowiedzialności prawnej za wady ukryte i ewentualne skutki wynikające z dalszego użytkowania pojazdu oraz braki powstałe po przeprowadzeniu oględzin.
5. Wykonawca nie ponosi także odpowiedzialności za ewentualne wady wyceny, powstałe z oparcia się na stanie przedmiotu wyceny, wynikającym z przedstawionych mu przez użytkownika informacji, jeśli brak było podstaw do kwestionowania ich zgodności ze stanem rzeczywistym lub też ustalenie stanu rzeczywistego przez wykonawcę było niemożliwe lub znacznie utrudnione.
6. Niniejsze oszacowanie wartości nie jest ekspertyzą stanu technicznego przedmiotu wyceny. Oceny technicznej dokonano jedynie w zakresie niezbędnym do ustalenia wartości pojazdu.
7. Powyższa wycena wartości w szczególności nie może być traktowana jako gwarancja sprzedaży przedmiotu wyceny za cenę równą oszacowanej wartości.
8. Niniejsze opracowanie nie może być publikowane w całości lub w części w jakimkolwiek dokumencie bez zgody wykonawcy i bez uzgodnienia z nim formy i treści takiej publikacji.

Poznańskie Biuro Rzeczoznawców  
Samochodowych  
62-004 Czerwonak, ul. Gdynska 113  
NIP: 777-219-04-35

pieczęć

Wycenę sporządził:



# Poznańskie Biuro Rzecznawców Samochodowych

62-004 Czerwonak ul. Gdynska 113

tel. 502 263 777

biuro@pbirs.pl

OPINIA Nr: S/104/62/2024

z dnia: 2024/03/06

Wykonawca opinii : Jacek Świadek - rzeczoznawca certyfikowany

Zleceniodawca: Wojewódzki Inspektorat Ochrony Środowiska

Adres: ul. Czarna Rola 4, 61-625 Poznań

Zlec. pismo, znak: WAT.272.2.42.2024

z dnia: 2024/02/19

Zadanie: Określenie wartości rynkowej pojazdu

## DANE IDENTYFIKACYJNE POJAZDU

Dane: [D] III-2024

Marka: VOLKSWAGEN

Rok produkcji: 2009

Model: Caddy Diesel MR`05 E4 2.3t

Wersja: TDI

Nr rejestracyjny: PO 772MP

Rodzaj pojazdu: Samochód osobowy.\*

VIN: WV1ZZZ2KZAX068135

Nr INFO-EKSPERT	040-03933
Data pierwszej rejestracji	2009/12/16
Wskazanie drogomierza	163387 km
Okres eksploatacji pojazdu (09/12/16-24/03/06)	171 mies.
Kolor powłoki lakierowej, (rodzaj lakieru)	Czerwony 2-warstwowy typu uni
Dop. masa całkowita / Ładowność	2236 kg* / 625 kg
Rodzaj nadwozia	kombi (uniwersalne) 4 drzwiowe 5 osobowe
Liczba osi / Rodzaj napędu / Skrzynia biegów	2 / przedni (4x2) / manualna
Zawieszenie osi / Rozstaw osi	sprężyny / 2682 mm
Jednostka napędowa	z zapłonem samoczynnym
Pojemność / Moc silnika	1896 ccm / 55kW (75KM)
Doładowanie	Turbosp. z chłodn. powietrza
Liczba cylindrów / Układ cylindrów	4 / rzędowy
Norma spalin	E4
Długość / Szerokość / Wysokość	4405 mm / 1802 mm / 1833 mm

## WYPOSAŻENIE STANDARDOWE (2009.08-2010.08)

Lp.	Nazwa elementu wyposażenia	Lp.	Nazwa elementu wyposażenia
1	ABS - system zapobiegający blokowaniu kół	9	System/poślizgowy przy przyspieszaniu ASR
2	Drzwi boczne prawe przesuwne przesłone	10	Szyby atermiczne
3	Immobilizer	11	Ściany boczne przestrzeni ładunkowej wyłożone tworzywem sztucznym
4	Opony 195/65 R15	12	Światło dodatkowe STOP
5	Pasy bezpieczeństwa trypunktowe bezwładnościowe z regulacją mocowania	13	Tarcze kół stalowe 15"
6	Podsufitka w części pasażerskiej	14	Uchwyty do mocowania ładunków 4 szt.
7	Siedzenie 3-osobowe w II rzędzie	15	Wspomaganie układu kierowniczego
8	System/poślizgowy MSR	16	Wykładzina podłogowa dywanowa
<b>Lp.</b>	<b>Nazwa pakietu / elementu pakietu wyposażenia standardowego</b>		
1	Drzwi tyłu nadwozia przesłone + wycieraczka + szyba ogrzewana Szyba tylna ogrzewana Wycieraczka szyby tylnej		

- 2 Poduszki powietrzne kierowcy i pasażera  
Poduszka powietrzna kierowcy  
Poduszka powietrzna pasażera
- 3 Przygotowanie do montażu radia + głoś. 4 szt. + antena w szybie przód  
Przygotowanie do montażu radia  
Głośniki 4 szt.  
Antena radiowa w szybie przedniej
- 4 Siedzenia tylne dzielone i składane 60/40  
Siedzenia tylne dzielone  
Siedzenia tylne składane
- 5 Szyba tylna ogrzewana z wycieraczką  
Szyba tylna ogrzewana  
Wycieraczka szyby tylnej

### WYPOSAŻENIE DODATKOWE

Lp.	Nazwa elementu wyposażenia	Wartość [PLN]
1	Radioodtwarzacz R110	84

### OPIS ZAMONTOWANEGO W POJEŹDZIE OGUMIENIA

Koło	Marka, typ	Bieżnik [mm]	Zużycie [%]
Przednie lewe:	MATADOR 195/65 R15 91H MP 61 TL	5,0	52
Przednie prawe:	MATADOR 195/65 R15 91H MP 61 TL	5,0	52
Tylne lewe:	MATADOR 195/65 R15 91H MP 61 TL	5,0	52
Tylne prawe:	MATADOR 195/65 R15 91H MP 61 TL	5,0	52

### KOREKTY

WARTOŚĆ BAZOWA BRUTTO (178 mies.)	16 544 PLN
KOREKTA ZA WYPOSAŻENIE DODATKOWE	84 PLN

Wyposażenie pojazdu powoduje powiększenie wartości pojazdu, gdy jest wyposażeniem ponadstandardowym oraz jest sprawne, czyli zdolne do spełnienia swojej funkcji. Wielkość korekty wartości bazowej, związanej z wyposażeniem dodatkowym pojazdu została określona na podstawie udziału tego wyposażenia w wartości standardowo wyposażonego nowego pojazdu z uwzględnieniem amortyzacji pojazdu i zwiększonej amortyzacji jego wyposażenia.

KOREKTA ZA PIERWSZĄ REJESTRACJĘ	538 PLN
---------------------------------	---------

Korekta uwzględnia wpływ daty pierwszej rejestracji pojazdu (pierwszego dopuszczenia do ruchu po zakupieniu pojazdu nowego) na jego wartość. Przyjmuje się, że pojazd bazowy został zarejestrowany po raz pierwszy 2009/05/15. Pojazd wyceniany został zarejestrowany 7 miesięcy później, zatem jego okres eksploatacji jest krótszy od okresu eksploatacji pojazdu bazowego i stąd wynika dodatnia korekta wartości.

KOREKTA ZA PRZEBIEG	2 596 PLN
---------------------	-----------

Korekta uwzględnia wpływ przebiegu pojazdu na jego wartość. Wartość bazowa (skorygowana o wpływ pierwszej rejestracji) została określona dla przebiegu normatywnego 279 000 km. Zweryfikowany przebieg wycenianego pojazdu jest mniejszy od normatywnego o - 115 613 km. Powoduje to zastosowanie korekty wartości w wysokości 15,12%.

KOREKTA ZA OGUMIENIE	- 24 PLN
----------------------	----------

Korekta uwzględnia wpływ stanu ogumienia na wartość pojazdu. Zużycie poszczególnych opon zostało określone z uwzględnieniem zmierzonej wysokości ich bieżnika. Punktem odniesienia jest ogumienie o zużyciu 50%.

KOREKTY RÓŻNE	- 1 976 PLN
---------------	-------------

W tym:	[%]	Wart. [PLN]
Stan utrzymania i dbałość o pojazd	-5,0	- 988
<p>Stan utrzymania i dbałość o pojazd mogą mieć wpływ na wartość rynkową pojazdu w przypadku, gdy stan wycenianego pojazdu istotnie odbiega od dobrego, odpowiedniego dla danego okresu eksploatacji i przebiegu. Stwierdzony ponadprzeciętnie dobry stan świadczący o wyjątkowej dbałości o pojazd może stanowić podstawę korekty dodatniej wartości, stan gorszy od typowego dobrego - podstawę do korekty ujemnej.</p> <p>W pojeździe stwierdzono: zabrudzenie tapicerki siedzeń nadwozia, liczne zarysowania powłoki lakierowej nadwozia.</p>		
Zadana szacunkowa korekta z tytułu wcześniejszych napraw	-5,0	- 988

*Naprawy powypadkowe samochodów szczególnie, w pierwszych latach eksploatacji mogą powodować obniżenie ich wartości w odniesieniu do pojazdów bezwypadkowych. Poziom utraty wartości może wzrastać w przypadku niskiej jakości naprawy i odpowiednio maleć w nowych pojazdach naprawianych z zachowaniem norm naprawczych producenta pojazdu. W pojazdach wieloletnich, zwykle użytkowanych powyżej 6 lat, profesjonalnie wykonane naprawy powypadkowe mogą powodować usprawnienie pojazdu w stosunku do jego stanu technicznego jak przed szkodą (awarią) i skutkować wzrostem ich wartości.*

*W pojeździe stwierdzono: wadliwie wykonaną naprawę nadwozia z odtworzeniem znacznie zdeformowanych elementów za pomocą grubych warstw szpachli.*

**Wartość rynkowa brutto wyżej zidentyfikowanego pojazdu, określona na dzień wykonania opinii wynosi:**

**17800 PLN**

(słownie: siedemnaście tysięcy osiemset złotych)

w tym VAT (23,0%) 3328,46 PLN

**Wartość określono na podstawie:**

- notowań wartości rynkowych z bazy pojazdów "Komputerowego Systemu INFO-EKSPERT" na III-2024 zaakceptowanych przez wykonawcę opinii,
- korekt mających wpływ na wartość pojazdu.

Opinię sporządził:



*Niniejsza opinia wydana została zgodnie z najlepszą wiedzą i sumieniem niezależnego rzeczoznawcy.*

# Poznańskie Biuro Rzecznawców Samochodowych

62-004 Czerwonak ul. Gdynska 113

tel. 502 263 777

biuro@pbrs.pl

OCENA TECHNICZNA nr: S/104/62/2024

z dnia: 2024/03/06

Wykonawca opinii : Jacek Świadek - rzeczoznawca certyfikowany

Zleceniodawca: Wojewódzki Inspektorat Ochrony Środowiska

Adres: ul. Czarna Rola 4, 61-625 Poznań

Zlec. pismo, znak: WAT.272.2.42.2024

z dnia: 2024/02/19

Zadanie: Określenie wartości rynkowej pojazdu

## DANE IDENTYFIKACYJNE POJAZDU

Dane: [D] III-2024

Marka: VOLKSWAGEN

Rok produkcji: 2009

Model: Caddy Diesel MR`05 E4 2.3t

Wersja: TDI

Nr rejestracyjny: PO 772MP

Rodzaj pojazdu: Samochód osobowy.\*

VIN: WV1ZZZ2KZAX068135

Nr INFO-EKSPERT

040-03933

Data pierwszej rejestracji

2009/12/16

Wskazanie drogomierza

163387 km

Okres eksploatacji pojazdu (09/12/16-24/03/06)

171 mies.

Kolor powłoki lakierowej, (rodzaj lakieru)

Czerwony 2-warstwowy typu uni

Rodzaj nadwozia

kombi (uniwersalne) 4 drzwiowe 5 osobowe

Liczba osi / Rodzaj napędu / Skrzynia biegów

2 / przedni (4x2) / manualna

Jednostka napędowa

z zapłonem samoczynnym

Pojemność / Moc silnika

1896 ccm / 55kW (75KM)

## STAN TECHNICZNY POJAZDU

W wyniku badania zewnętrznego organoleptycznego oraz przyrządowego pomiaru grubości powłoki lakierowej stwierdzono następujący stan pojazdu :

### NADWOZIE:

- Drobne ślady korozji na błotniku PL i TL.
- Pokrywa silnika ze śladami spękania masy szpachlowej po wcześniejszej naprawie blacharsko-lakierniczej.
- Innych wad i niesprawności nie stwierdzono.

### WYPOSAŻENIE NADWOZIA:

- Zabrudzona tapicerka.
- Innych wad i niesprawności nie stwierdzono.

### SILNIK Z OSPRZETEM:

- Wad i niesprawności nie stwierdzono.

### UKŁAD NAPĘDOWY:

- Wad i niesprawności nie stwierdzono.

### ZAWIESZENIE PRZEDNIE Z UKŁADEM KIEROWNICZYM:



- Wad i niesprawności nie stwierdzono.

**ZAWIESZENIE TYLNE:**

- Wad i niesprawności nie stwierdzono.

**RESZTA POJAZDU:**

- Wad i niesprawności nie stwierdzono.

Opinię sporządził:



*Niniejsza opinia wydana została zgodnie z najlepszą wiedzą i sumieniem niezależnego rzeczoznawcy.*

**ARKUSZ USTALENIA WARTOŚCI POJAZDU**

do opinii nr: S/104/62/2024

z dnia: 2024/03/06

Wykonawca opinii : Jacek Świadek - rzeczoznawca certyfikowany

Zleceniodawca: Wojewódzki Inspektorat Ochrony Środowiska

Adres: ul. Czarna Rola 4, 61-625 Poznań

Zlec. pismo, znak: WAT.272.2.42.2024

z dnia: 2024/02/19

Zadanie: Określenie wartości rynkowej pojazdu

**DANE IDENTYFIKACYJNE POJAZDU**

Dane: [D] III-2024

Marka: VOLKSWAGEN

Rok produkcji: 2009

Model: Caddy Diesel MR`05 E4 2.3t

Wersja: TDI

Nr rejestracyjny: PO 772MP

Rodzaj pojazdu: Samochód osobowy.\*

Nr IE: 040-03933

**USTALENIE WARTOŚCI POJAZDU**

Ostatnia cena nowego pojazdu: 61 900 PLN brutto na 08/2010

**KATALOG WARTOŚCI BAZOWYCH (NETTO):**

rok	mies.	wart. z katal. [PLN]	wart. zadana [PLN]
2010	05	14450	14450
2009	05	13450	13450
2008	05	12500	12500
2007	05	11750	11750
2006	05	11050	11050
2005	05	10350	10350

WARTOŚĆ BAZOWA BRUTTO (178 mies.) ..... 16 544 PLN

Normatywny okres eksploatacji ..... 178 mies.

DATA PIERWSZEJ REJESTRACJI (rok/mies/dn) ..... 2009/12/16

Rzeczywisty okres eksploatacji ..... 171 mies.

KOREKTA ZA PIERWSZĄ REJESTRACJĘ ..... 538 PLN po korekcie: 17 082 PLN

**LISTA WYPOSAŻENIA:**

Lista wyposażenia na podstawie informacji z bazy danych na okres: 2009.08-2010.08

**WYPOSAŻENIE DODATKOWE:**

L.p.	Nazwa elementu wyposażenia	wta	data zam.	wpa	[%]	Wsp.	Wart. [PLN]
1	Radioodtworacz R110	1,00			1,59	0,31	84

KOREKTA ZA WYPOSAŻENIE DODATKOWE ..... 84 PLN

KOREKTA ZA WYPOSAŻENIE ..... 84 PLN po korekcie: 17 166 PLN

Przebieg normatywny ..... 279 000 km

Przebieg rzeczywisty odczytany ..... 163 387 km

KOREKTA ZA PRZEBIEG ..... 2 596 PLN po korekcie: 19 762 PLN

**ZASTOSOWANE KOREKTY RÓŻNE:**

Opis korekty	[%]	Wart. [PLN]
Stan utrzymania i dbałość o pojazd	-5,0	- 988
Zadana szacunkowa korekta z tytułu wcześniejszych napraw	-5,0	- 988

KOREKTY RÓŻNE ..... - 1 976 PLN po korekcie: 17 786 PLN



**STAN OGUMIENIA:**

Oś	Koło	Cena [PLN]	Zuż. [%]	Bieżn [mm]	Koło	Cena [PLN]	Zuż. [%]	Bieżn [mm]	Koło	Cena [PLN]	Zuż. [%]	Bieżn [mm]	Koło	Cena [PLN]	Zuż. [%]	Bieżn [mm]
Przednia					Lewe:	296	52	5					Prawe:	296	52	5
Tylna					Lewe:	296	52	5					Prawe:	296	52	5
<b>KOREKTA ZA OGUMIENIE</b>										<b>- 24 PLN</b>		<i>po korekcie:</i>		<b>17 762 PLN</b>		
<b>WARTOŚĆ RYNKOWA BRUTTO PO ZAOKRĄGLENIU</b>														<b>17 800 PLN</b>		

**DOKUMENTACJA FOTOGRAFICZNA**

do opinii nr: S/104/62/2024

z dnia: 2024/03/06

**DANE IDENTYFIKACYJNE POJAZDU**

Dane: [D] III-2024

Marka: VOLKSWAGEN

Rok produkcji: 2009

Model: Caddy Diesel MR`05 E4 2.3t

Wersja: TDI

Nr rejestracyjny: PO 772MP

Rodzaj pojazdu: Samochód osobowy.\*



Fot. nr 1



Fot. nr 2



Fot. nr 3



Fot. nr 4



Fot. nr 5



Fot. nr 6

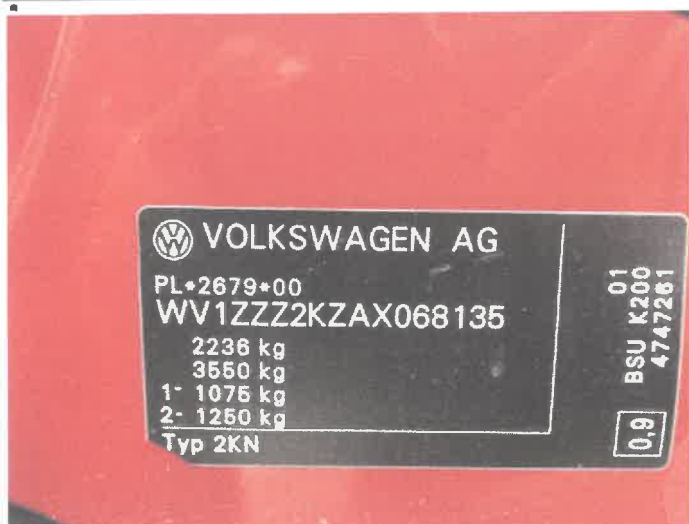

Fot. nr 7

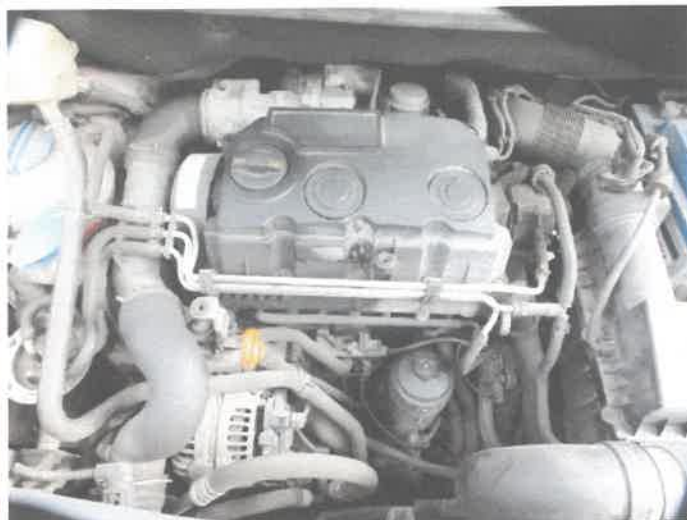

Fot. nr 8



Fot. nr 9



Fot. nr 10



Fot. nr 11



Fot. nr 12

Poznańskie Biuro Rzeczoznawców  
Samochodowych  
62-004 Czerwonak, ul. Gdyńska 113  
NIP: 777-219-04-35





Fot. nr 13



Fot. nr 14



Fot. nr 15



Fot. nr 16



Fot. nr 17



Fot. nr 18

Poznańskie Biuro Rzeczoznawców  
Samochodowych  
62-004 Czerwonak, ul. Gdynska 113  
NIP: 777-219-04-35

# Poznańskie Biuro Rzeczoznawców Samochodowych

62-004 Czerwonak ul. Gdynska 113

tel. 502 263 777

biuro@pbirs.pl

Opinia numer: S/105/62/2024

z dnia: 2024/03/06

Wykonawca opinii : Jacek Świadek - rzeczoznawca certyfikowany

Zleceniodawca: Wojewódzki Inspektorat Ochrony Środowiska

Adres: ul. Czarna Rola 4, 61-625 Poznań

Zlec. pismo, znak: WAT.272.2.42.2024

z dnia: 2024/02/19

Zadanie: Określenie wartości rynkowej pojazdu

## PODSTAWA OPINII

- Ocena techniczna na podstawie własnych oględzin pojazdu.
- Dokumentacja techniczna pojazdu.
- Komputerowy system wyceny wartości pojazdów "INFO-EKSPERT".
- Katalogi notowań wartości rynkowych pojazdów "INFO-EKSPERT" i "EUROTAX".
- Własna baza danych utworzona na podstawie własnych badań rynku.
- Informacje uzyskane od producentów i generalnych dystrybutorów.
- Standardy zawodowe rzeczoznawców TRTMiRD SIMP.
- Standardy jakościowe PBIRS.

## DANE IDENTYFIKACYJNE POJAZDU

Dane: [O] III-2024

Marka: VOLKSWAGEN

Rok produkcji: 2009

Model: Polo V 1.6 TDI-CR MR`09 E5

Wersja: Trendline

Nr rejestracyjny: PO 231MR

Rodzaj pojazdu: Samochód osobowy

VIN: WVWZZZ6RZAY043098

Nr INFO-EKSPERT	040-05235
Data pierwszej rejestracji	2009/12/16
Wskazanie drogomierza	169671 km
Okres eksploatacji pojazdu (09/12/16-24/03/06)	171 mies.
Kolor powłoki lakierniczej, (rodzaj lakieru)	Czerwony 2-warstwowy typu uni
Oznaczenie typu	VW250
Dop. masa całkowita	1650 kg
Rodzaj nadwozia	hatchback 5 drzwiowy
Jednostka napędowa	z zapłonem samoczynnym
Pojemność / Moc silnika	1598 ccm / 55kW (75KM)
Doładowanie	Turbosp. z chłodn. powietrza
Liczba cylindrów / Układ cylindrów / Liczba zaworów	4 / rzędowy / 16
Rodzaj skrzyni biegów	manualna
Rodzaj napędu	przedni (4x2)

Wartość rynkowa brutto wyżej zidentyfikowanego pojazdu, określona na dzień wykonania opinii wynosi:

**22200 PLN**

**w tym VAT (23,0%) 4151,22 PLN**

**ZAŁĄCZNIKI**

- 1 Wycena wartości - druk podstawowy
- 2 Ocena techniczna
- 3 Wycena wartości - arkusz kontrolny
- 4 Dokumentacja fotograficzna

**ZASTRZEŻENIA I OGRANICZENIA :**

1. Powyższe opracowanie określa aktualną wartość przedmiotowego pojazdu, określoną w podejściu porównawczym metodą analizy statystycznej rynku.
2. Opinię opracowano w oparciu o informacje uzyskane w trakcie oględzin i udostępnione dokumenty. Zakłada się, że nie ukryto żadnych faktów, które mogłyby mieć znaczący wpływ na wartość wycenianego pojazdu.
3. Opinia nie obejmuje analizy stanu prawnego i księgowego. Nie badano tytułu użytkownika ani tytułu własności wycenianego pojazdu, w tym ewentualnego ograniczenia praw rzeczowych.
4. Rzeczoznawca nie bierze na siebie żadnej odpowiedzialności prawnej za wady ukryte i ewentualne skutki wynikające z dalszego użytkowania pojazdu oraz braki powstałe po przeprowadzeniu oględzin.
5. Wykonawca nie ponosi także odpowiedzialności za ewentualne wady wyceny, powstałe z oparcia się na stanie przedmiotu wyceny, wynikającym z przedstawionych mu przez użytkownika informacji, jeśli brak było podstaw do kwestionowania ich zgodności ze stanem rzeczywistym lub też ustalenie stanu rzeczywistego przez wykonawcę było niemożliwe lub znacznie utrudnione.
6. Niniejsze oszacowanie wartości nie jest ekspertyzą stanu technicznego przedmiotu wyceny. Oceny technicznej dokonano jedynie w zakresie niezbędnym do ustalenia wartości pojazdu.
7. Powyższa wycena wartości w szczególności nie może być traktowana jako gwarancja sprzedaży przedmiotu wyceny za cenę równą oszacowanej wartości.
8. Niniejsze opracowanie nie może być publikowane w całości lub w części w jakimkolwiek dokumencie bez zgody wykonawcy i bez uzgodnienia z nim formy i treści takiej publikacji.

Wycenę sporządził:

Poznańskie Biuro Rzeczoznawców  
Samochodowych  
62-004 Czerwonak, ul. Gdynska 113  
NIP: 777-219-04-35

pieczęć



# Poznańskie Biuro Rzecznawców Samochodowych

62-004 Czerwonak ul. Gdynska 113

tel. 502 263 777

biuro@pbirs.pl

OPINIA Nr: S/105/62/2024

z dnia: 2024/03/06

Wykonawca opinii : Jacek Świadek - rzeczoznawca certyfikowany

Zleceniodawca: Wojewódzki Inspektorat Ochrony Środowiska

Adres: ul. Czarna Rola 4, 61-625 Poznań

Zlec. pismo, znak: WAT.272.2.42.2024

z dnia: 2024/02/19

Zadanie: Określenie wartości rynkowej pojazdu

## DANE IDENTYFIKACYJNE POJAZDU

Dane: [O] III-2024

Marka: VOLKSWAGEN

Rok produkcji: 2009

Model: Polo V 1.6 TDI-CR MR'09 E5

Wersja: Trendline

Nr rejestracyjny: PO 231MR

Rodzaj pojazdu: Samochód osobowy

VIN: WVVZZZ6RZAY043098

Nr INFO-EKSPERT	040-05235
Data pierwszej rejestracji	2009/12/16
Wskazanie drogomierza	169671 km
Okres eksploatacji pojazdu (09/12/16-24/03/06)	171 mies.
Kolor powłoki lakierowej, (rodzaj lakieru)	Czerwony 2-warstwowy typu uni
Oznaczenie typu	VW250
Dop. masa całkow.	1650 kg
Rodzaj nadwozia	hatchback 5 drzwiowy
Jednostka napędowa	z zapłonem samoczynnym
Pojemność / Moc silnika	1598 ccm / 55kW (75KM)
Doładowanie	Turbosp. z chłodn. powietrza
Liczba cylindrów / Układ cylindrów / Liczba zaworów	4 / rzędowy / 16
Rodzaj skrzyni biegów	manualna
Rodzaj napędu	przedni (4x2)

## WYPOSAŻENIE STANDARDOWE (2009.08-2009.12)

Lp.	Nazwa elementu wyposażenia	Lp.	Nazwa elementu wyposażenia
1	ABS - system zapobiegający blokowaniu kół	11	Poduszki powietrzne boczne przednie
2	Fotel kierowcy z regulacją wysokości	12	Sygnalizacja niezapiętych pasów przednich
3	Gniazdo 12V w bagażniku	13	Szyby atermiczne
4	Immobilizer	14	Szyby przednie regulowane elektrycznie
5	Kolumna kierownicy regulowana	15	Światła mijania włączane automatycznie
6	Oparcie siedzeń tylnych dzielone asymetrycznie	16	Tarcze kół stalowe 14"
7	Opony 175/70 R14	17	Wspomaganie układu kierowniczego zmienne
8	Oświetlenie przestrzeni bagażowej	18	Zamek centralny
9	Poduszka powietrzna kierowcy	19	Zderzaki w kolorze nadwozia
10	Poduszka powietrzna pasażera		



**WYPOSAŻENIE DODATKOWE**

Lp.	Nazwa elementu wyposażenia	Wartość [PLN]
1	Audio System RCD 210 Głośniki 4 szt. Radioodtwarzacz CD + MP3	152
2	Klimatyzacja półautomatyczna Filtr p/pyłkowy Klimatyzacja półautomatyczna Schowek chłodzony	1 245
3	Lakier czerwony	61

**OPIS ZAMONTOWANEGO W POJEŹDZIE OGUMIENIA**

Koło	Marka, typ	Bieżnik [mm]	Zużycie [%]
Przednie lewe:	FULDA 175/70 R14 84T MULTICONTROL TL	7,0	24
Przednie prawe:	FULDA 175/70 R14 84T MULTICONTROL TL	7,0	24
Tylne lewe:	FULDA 175/70 R14 84T MULTICONTROL TL	7,0	24
Tylne prawe:	FULDA 175/70 R14 84T MULTICONTROL TL	7,0	24

**KOREKTY**

WARTOŚĆ BAZOWA BRUTTO (178 mies.)	18 800 PLN
KOREKTA ZA WYPOSAŻENIE DODATKOWE	1 458 PLN

Wyposażenie pojazdu powoduje powiększenie wartości pojazdu, gdy jest wyposażeniem ponadstandardowym oraz jest sprawne, czyli zdolne do spełnienia swojej funkcji. Wielkość korekty wartości bazowej, związanej z wyposażeniem dodatkowym pojazdu została określona na podstawie udziału tego wyposażenia w wartości standardowo wyposażonego nowego pojazdu z uwzględnieniem amortyzacji pojazdu i zwiększonej amortyzacji jego wyposażenia.

KOREKTA ZA PIERWSZĄ REJESTRACJĘ	569 PLN
---------------------------------	---------

Korekta uwzględnia wpływ daty pierwszej rejestracji pojazdu (pierwszego dopuszczenia do ruchu po zakupieniu pojazdu nowego) na jego wartość. Przyjmuje się, że pojazd bazowy został zarejestrowany po raz pierwszy 2009/05/15. Pojazd wyceniany został zarejestrowany 7 miesięcy później, zatem jego okres eksploatacji jest krótszy od okresu eksploatacji pojazdu bazowego i stąd wynika dodatnia korekta wartości.

KOREKTA ZA PRZEBIEG	1 915 PLN
---------------------	-----------

Korekta uwzględnia wpływ przebiegu pojazdu na jego wartość. Wartość bazowa (skorygowana o wpływ pierwszej rejestracji) została określona dla przebiegu normatywnego 231 000 km. Zweryfikowany przebieg wycenianego pojazdu jest mniejszy od normatywnego o - 61 329 km. Powoduje to zastosowanie korekty wartości w wysokości 9,20%.

KOREKTA ZA OGUMIENIE	572 PLN
----------------------	---------

Korekta uwzględnia wpływ stanu ogumienia na wartość pojazdu. Zużycie poszczególnych opon zostało określone z uwzględnieniem zmierzonej wysokości ich bieżnika. Punktem odniesienia jest ogumienie o zużyciu 50%.

KOREKTY RÓŻNE	- 1 137 PLN
---------------	-------------

**W tym:**

	[%]	Wart. [PLN]
Stan utrzymania i dbałość o pojazd	-5,0	-1 137

Stan utrzymania i dbałość o pojazd mogą mieć wpływ na wartość rynkową pojazdu w przypadku, gdy stan wycenianego pojazdu istotnie odbiega od dobrego, odpowiedniego dla danego okresu eksploatacji i przebiegu. Stwierdzony ponadprzeciętnie dobry stan świadczący o wyjątkowej dbałości o pojazd może stanowić podstawę korekty dodatniej wartości, stan gorszy od typowego dobrego - podstawę do korekty ujemnej.  
Drobne zarysowania powłoki lakierniczej.

**KOMENTARZ**

Z uwagi na przedstawioną dokumentację serwisową zastosowano korektę za przebieg.

Wartość rynkowa brutto wyżej zidentyfikowanego pojazdu, określona na dzień wykonania opinii wynosi:

**22200 PLN**

(słownie: dwadzieścia dwa tysiące dwieście złotych)

w tym VAT (23,0%) 4151,22 PLN

Wartość określono na podstawie:

- notowań wartości rynkowych z bazy pojazdów "Komputerowego Systemu INFO-EKSPERT" na III-2024 zaakceptowanych przez wykonawcę opinii,
- korekt mających wpływ na wartość pojazdu.

Opinię sporządził:



Niniejsza opinia wydana została zgodnie z najlepszą wiedzą i sumieniem niezależnego rzeczoznawcy.

# Poznańskie Biuro Rzecznawców Samochodowych

62-004 Czerwonak ul. Gdynska 113

tel. 502 263 777

biuro@pbrs.pl

**OCENA TECHNICZNA nr: S/105/62/2024**

z dnia: 2024/03/06

Wykonawca opinii : Jacek Świadek - rzeczoznawca certyfikowany

Zleceniodawca: Wojewódzki Inspektorat Ochrony Środowiska

Adres: ul. Czarna Rola 4, 61-625 Poznań

Zlec. pismo, znak: WAT.272.2.42.2024

z dnia: 2024/02/19

Zadanie: Określenie wartości rynkowej pojazdu

## DANE IDENTYFIKACYJNE POJAZDU

Dane: [O] III-2024

Marka: VOLKSWAGEN

Rok produkcji: 2009

Model: Polo V 1.6 TDI-CR MR`09 E5

Wersja: Trendline

Nr rejestracyjny: PO 231MR

Rodzaj pojazdu: Samochód osobowy

VIN: WVVZZZ6RZAY043098

Nr INFO-EKSPERT

040-05235

Data pierwszej rejestracji

2009/12/16

Wskazanie drogomicza

169671 km

Okres eksploatacji pojazdu (09/12/16-24/03/06)

171 mies.

Kolor powłoki lakierowej, (rodzaj lakieru)

Czerwony 2-warstwowy typu uni

Oznaczenie typu

VW250

Rodzaj nadwozia

hatchback 5 drzwiowy

Jednostka napędowa

z zapłonem samoczynnym

Pojemność / Moc silnika

1598 ccm / 55kW (75KM)

Rodzaj skrzyni biegów

manualna

Rodzaj napędu

przedni (4x2)

## STAN TECHNICZNY POJAZDU

W wyniku badania zewnętrznego organoleptycznego oraz przyrządowego pomiaru grubości powłoki lakierowej stwierdzono następujący stan pojazdu :

### NADWOZIE:

- Drobne rysy na zderzaku przednim.
- Innych wad i niesprawności nie stwierdzono.

### WYPOSAŻENIE NADWOZIA:

- Wad i niesprawności nie stwierdzono.

### SILNIK Z OSPRZETEM:

- Wad i niesprawności nie stwierdzono.

### UKŁAD NAPĘDOWY:

- Wad i niesprawności nie stwierdzono.

### ZAWIESZENIE PRZEDNIE Z UKŁADEM KIEROWNICZYM:

- Wad i niesprawności nie stwierdzono.

**ZAWIESZENIE TYLNE:**

- Wad i niesprawności nie stwierdzono.

**RESZTA POJAZDU:**

- Wad i niesprawności nie stwierdzono.

Opinię sporządził:



*Niniejsza opinia wydana została zgodnie z najlepszą wiedzą i sumieniem niezależnego rzeczoznawcy.*

# ARKUSZ USTALENIA WARTOŚCI POJAZDU

do opinii nr: S/105/62/2024

z dnia: 2024/03/06

Wykonawca opinii : Jacek Świadek - rzeczoznawca certyfikowany

Zleceniodawca: Wojewódzki Inspektorat Ochrony Środowiska

Adres: ul. Czarna Rola 4, 61-625 Poznań

Zlec. pismo, znak: WAT.272.2.42.2024

z dnia: 2024/02/19

Zadanie: Określenie wartości rynkowej pojazdu

## DANE IDENTYFIKACYJNE POJAZDU

Dane: [O] III-2024

Marka: VOLKSWAGEN

Rok produkcji: 2009

Model: Polo V 1.6 TDI-CR MR'09 E5

Wersja: Trendline

Nr rejestracyjny: PO 231MR

Rodzaj pojazdu: Samochód osobowy

Nr IE: 040-05235

## USTALENIE WARTOŚCI POJAZDU

Ostatnia cena nowego pojazdu: 53 100 PLN brutto na 05/2010

### KATALOG WARTOŚCI BAZOWYCH (BRUTTO):

rok	mies.	wart. z katal. [PLN]	wart. zadana [PLN]	
2010	05	20100	20100	
2009	05	18800	18800	
WARTOŚĆ BAZOWA BRUTTO (178 mies.)				18 800 PLN

Normatywny okres eksploatacji	178 mies.
DATA PIERWSZEJ REJESTRACJI (rok/mies/dn)	2009/12/16
Rzeczywisty okres eksploatacji	171 mies.
KOREKTA ZA PIERWSZĄ REJESTRACJĘ	569 PLN po korekcie: 19 369 PLN

### LISTA WYPOSAŻENIA:

Lista wyposażenia na podstawie informacji z bazy danych na okres: 2009.08-2009.12

### WYPOSAŻENIE DODATKOWE:

Lp.	Nazwa elementu wyposażenia	wta	data zam.	wpa	[%]	Wsp.	Wart. [PLN]
1	Audio System RCD 210 Głośniki 4 szt. Radioodtwarzacz CD + MP3	1,00			2,53	0,31	152
2	Klimatyzacja półautomatyczna Filtr p/pyłkowy Klimatyzacja półautomatyczna Schowek chłodzony	0,25			7,77	0,83	1 245
3	Lakier czerwony	1,00			1,01	0,31	61
KOREKTA ZA WYPOSAŻENIE DODATKOWE							1 458 PLN
KOREKTA ZA WYPOSAŻENIE							1 458 PLN po korekcie: 20 827 PLN

Przebieg normatywny	231 000 km
Przebieg rzeczywisty odczytany	169 671 km
KOREKTA ZA PRZEBIEG	1 915 PLN po korekcie: 22 742 PLN

**ZASTOSOWANE KOREKTY RÓŻNE:**

Opis korekty		[%]	Wart. [PLN]
Stan utrzymania i dbałość o pojazd		-5,0	-1 137
<b>KOREKTY RÓŻNE</b>	<b>.....</b>		<b>- 1 137 PLN po korekcie: 21 605 PLN</b>

**STAN OGUMIENIA:**

Oś	Koło	Cena [PLN]	Zuż. [%]	Bieżn [mm]	Koło	Cena [PLN]	Zuż. [%]	Bieżn [mm]	Koło	Cena [PLN]	Zuż. [%]	Bieżn [mm]
Przednia					Lewe:	550	24	7				
									Prawe:	550	24	7
Tylna					Lewe:	550	24	7				
									Prawe:	550	24	7
<b>KOREKTA ZA OGUMIENIE</b>	<b>.....</b>									<b>572 PLN po korekcie:</b>		<b>22 177 PLN</b>

**WARTOŚĆ RYNKOWA BRUTTO PO ZAOKRĄGLENIU** ..... **22 200 PLN**

**DOKUMENTACJA FOTOGRAFICZNA**

do opinii nr: S/105/62/2024

z dnia: 2024/03/06

**DANE IDENTYFIKACYJNE POJAZDU**

Dane: [O] III-2024

Marka: VOLKSWAGEN

Rok produkcji: 2009

Model: Polo V 1.6 TDI-CR MR`09 E5

Wersja: Trendline

Nr rejestracyjny: PO 231MR

Rodzaj pojazdu: Samochód osobowy



Fot. nr 1



Fot. nr 2



Fot. nr 3



Fot. nr 4



Fot. nr 5



Fot. nr 6





Fot. nr 7



Fot. nr 8

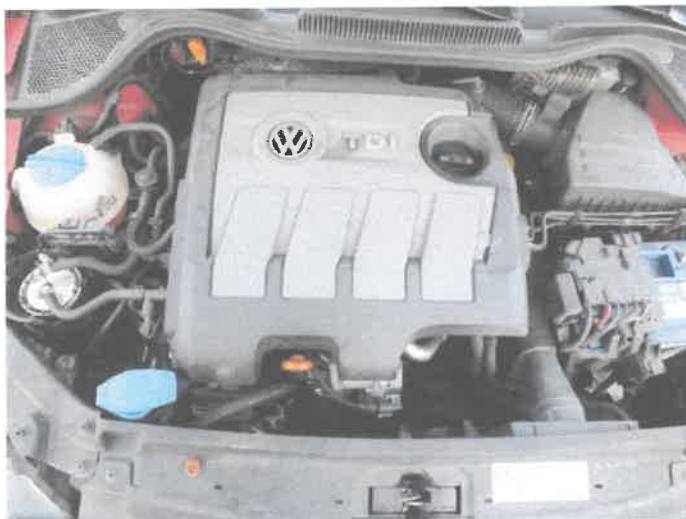

Fot. nr 9



Fot. nr 10



Fot. nr 11



Fot. nr 12

Poznańskie Biuro Rzecznawców  
 Samochodowych  
 62-004 Czerwonak, ul. Gdynska 113  
 NIP: 777-219-04-35



Fot. nr 13



Fot. nr 14



Fot. nr 15



Fot. nr 16

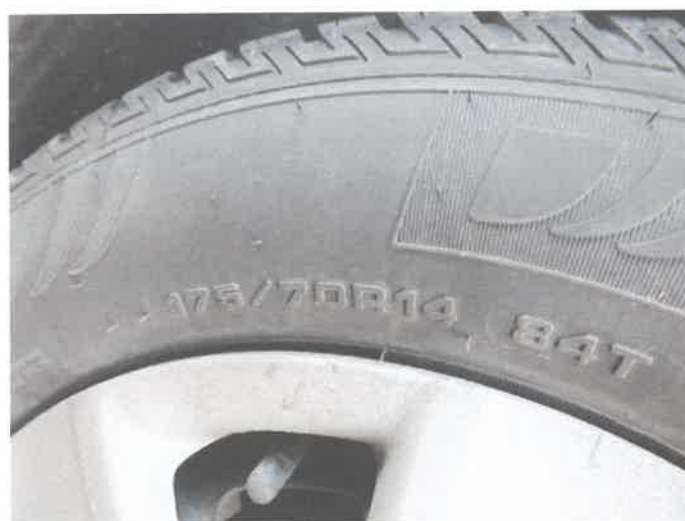

Fot. nr 17



Fot. nr 18

**Poznańskie Biuro Rzeczoznawców  
Samochodowych**  
62-004 Czerwonak, ul. Gdyńska 113  
NIP: 777-219-04-35

# Poznańskie Biuro Rzecznawców Samochodowych

62-004 Czerwonak ul. Gdynska 113

tel. 502 263 777

biuro@pbars.pl

Opinia numer: S/103/62/2024

z dnia: 2024/03/06

Wykonawca opinii : Jacek Świadek - rzeczoznawca certyfikowany

Zleceniodawca: Wojewódzki Inspektorat Ochrony Środowiska

Adres: ul. Czarna Rola 4, 61-625 Poznań

Zlec. pismo, znak: WAT.272.2.42.2024

z dnia: 2024/02/19

Zadanie: Określenie wartości rynkowej pojazdu

## PODSTAWA OPINII

- Ocena techniczna na podstawie własnych oględzin pojazdu.
- Dokumentacja techniczna pojazdu.
- Komputerowy system wyceny wartości pojazdów "INFO-EKSPERT".
- Katalogi notowań wartości rynkowych pojazdów "INFO-EKSPERT" i "EUROTAX".
- Własna baza danych utworzona na podstawie własnych badań rynku.
- Informacje uzyskane od producentów i generalnych dystrybutorów.
- Standardy zawodowe rzeczoznawców TRTMiRD SIMP.
- Standardy jakościowe PBARS.

## DANE IDENTYFIKACYJNE POJAZDU

Dane: [D] III-2024

Marka: VOLKSWAGEN

Rok produkcji: 2010

Model: Caddy Maxi TDi MR`04 E4 2.4t

Wersja:

Nr rejestracyjny: PO 434PK

Rodzaj pojazdu: Samochód osobowy.\*

VIN: WV2ZZZ2KZAX151086

Nr INFO-EKSPERT	040-04700
Data pierwszej rejestracji	2010/09/22
Wskazanie drogomierza	210014 km
Okres eksploatacji pojazdu (10/09/22-24/03/06)	161 mies.
Kolor powłoki lakierowej, (rodzaj lakieru)	Czerwony 2-warstwowy typu uni
Dop. masa całkowita / Ładowność	2280 kg / 747 kg
Rodzaj nadwozia	kombi (uniwersalne) 4 drzwiowe 5 osobowe
Liczba osi / Rodzaj napędu / Skrzynia biegów	2 / przedni (4x2) / manualna
Zawieszenie osi / Rozstaw osi	sprężyny / 3002 mm
Oznaczenie silnika	BJB
Jednostka napędowa	z zapłonem samoczynnym
Pojemność / Moc silnika	1896 ccm / 77kW (105KM)
Doładowanie	Turbosp. z chłodn. powietrza
Liczba cylindrów / Układ cylindrów	4 / rzędowy
Norma spalin	E4
Długość / Szerokość / Wysokość	4875 mm / 1794 mm / 1834 mm

Wartość rynkowa brutto wyżej zidentyfikowanego pojazdu, określona na dzień wykonania opinii wynosi:

**22500 PLN**

**w tym VAT (23,0%) 4207,32 PLN**



**ZAŁĄCZNIKI**

- 1 Wycena wartości - druk podstawowy
- 2 Ocena techniczna
- 3 Wycena wartości - arkusz kontrolny
- 4 Dokumentacja fotograficzna

**ZASTRZEŻENIA I OGRANICZENIA :**

1. Powyższe opracowanie określa aktualną wartość przedmiotowego pojazdu, określoną w podejściu porównawczym metodą analizy statystycznej rynku.
2. Opinię opracowano w oparciu o informacje uzyskane w trakcie oględzin i udostępnione dokumenty. Zakłada się, że nie ukryto żadnych faktów, które mogłyby mieć znaczący wpływ na wartość wycenianego pojazdu.
3. Opinia nie obejmuje analizy stanu prawnego i księgowego. Nie badano tytułu użytkownika ani tytułu własności wycenianego pojazdu, w tym ewentualnego ograniczenia praw rzeczowych.
4. Rzeczoznawca nie bierze na siebie żadnej odpowiedzialności prawnej za wady ukryte i ewentualne skutki wynikające z dalszego użytkowania pojazdu oraz braki powstałe po przeprowadzeniu oględzin.
5. Wykonawca nie ponosi także odpowiedzialności za ewentualne wady wyceny, powstałe z oparcia się na stanie przedmiotu wyceny, wynikającym z przedstawionych mu przez użytkownika informacji, jeśli brak było podstaw do kwestionowania ich zgodności ze stanem rzeczywistym lub też ustalenie stanu rzeczywistego przez wykonawcę było niemożliwe lub znacznie utrudnione.
6. Niniejsze oszacowanie wartości nie jest ekspertyzą stanu technicznego przedmiotu wyceny. Oceny technicznej dokonano jedynie w zakresie niezbędnym do ustalenia wartości pojazdu.
7. Powyższa wycena wartości w szczególności nie może być traktowana jako gwarancja sprzedaży przedmiotu wyceny za cenę równą oszacowanej wartości.
8. Niniejsze opracowanie nie może być publikowane w całości lub w części w jakimkolwiek dokumencie bez zgody wykonawcy i bez uzgodnienia z nim formy i treści takiej publikacji.

Wycenę sporządził:

Poznańskie Biuro Rzeczoznawców  
Samochodowych  
62-004 Czerwonak, ul. Gdynska 113  
NIP: 777-219-04-35

pieczęć



# Poznańskie Biuro Rzeczoznawców Samochodowych

62-004 Czerwonak ul. Gdynska 113

tel. 502 263 777

biuro@pbrs.pl

OPINIA Nr: S/103/62/2024

z dnia: 2024/03/06

Wykonawca opinii: Jacek Świadek - rzeczoznawca certyfikowany

Zleceniodawca: Wojewódzki Inspektorat Ochrony Środowiska

Adres: ul. Czarna Rola 4, 61-625 Poznań

Zlec. pismo, znak: WAT.272.2.42.2024

z dnia: 2024/02/19

Zadanie: Określenie wartości rynkowej pojazdu

## DANE IDENTYFIKACYJNE POJAZDU

Dane: [D] III-2024

Marka: VOLKSWAGEN

Rok produkcji: 2010

Model: Caddy Maxi TDi MR'04 E4 2.4t

Wersja:

Nr rejestracyjny: PO 434PK

Rodzaj pojazdu: Samochód osobowy.\*

VIN: WV2ZZZ2KZAX151086

Nr INFO-EKSPERT	040-04700
Data pierwszej rejestracji	2010/09/22
Wskazanie drogomierza	210014 km
Okres eksploatacji pojazdu (10/09/22-24/03/06)	161 mies.
Kolor powłoki lakierowej, (rodzaj lakieru)	Czerwony 2-warstwowy typu uni
Dop. masa całk. / Ładowność	2280 kg / 747 kg
Rodzaj nadwozia	kombi (uniwersalne) 4 drzwiowe 5 osobowe
Liczba osi / Rodzaj napędu / Skrzynia biegów	2 / przedni (4x2) / manualna
Zawieszenie osi / Rozstaw osi	sprężyny / 3002 mm
Oznaczenie silnika	BJB
Jednostka napędowa	z zapłonem samoczynnym
Pojemność / Moc silnika	1896 ccm / 77kW (105KM)
Doładowanie	Turbosp. z chłodn. powietrza
Liczba cylindrów / Układ cylindrów	4 / rzędowy
Norma spalin	E4
Długość / Szerokość / Wysokość	4875 mm / 1794 mm / 1834 mm

## WYPOSAŻENIE STANDARDOWE (2009.08-2010.08)

Lp.	Nazwa elementu wyposażenia	Lp.	Nazwa elementu wyposażenia
1	Drzwi boczne prawe przesuwne przeszklone	12	System p/poślizgowy MSR
2	Immobilizer	13	Szyby atermiczne
3	Kolumna kierownicy pochłaniająca energię uderzenia	14	Ściany boczne przestrzeni ładunkowej wyłożone tworzywem sztucznym
4	Kolumna kierownicy regulowana	15	Światła z regulacją kąta pochylenia elektryczną
5	Obrotomierz	16	Światło dodatkowe STOP
6	Opony 195/65 R15	17	Tapicerka drzwi z tworzywa
7	Osłona krawędzi ładunkowej	18	Tapicerka siedzeń "Fifty five"
8	Oświetlenie przestrzeni bagażowej	19	Uchwyty do mocowania ładunków 4 szt.
9	Pasy bezpieczeństwa trzypunktowe bezwładnościowe z regulacją mocowania	20	Wspomaganie układu kierowniczego
10	Podsufitka w części pasażerskiej	21	Wykładzina podłogowa dywanowa
11	Siedzenie 3-osobowe w II rzędzie	22	Zegar cyfrowy

**Lp. Nazwa pakietu / elementu pakietu wyposażenia standardowego**

- 1 ABS/ASR
  - ABS - system zapobiegający blokowaniu kół
  - System p/ślizgowy przy przyspieszaniu ASR
- 2 Drzwi tyłu nadwozia przeszkłone + wycieraczka + szyba ogrzewana
  - Szyba tylna ogrzewana
  - Wycieraczka szyby tylnej
- 3 Poduszki powietrzne kierowcy i pasażera
  - Poduszka powietrzna kierowcy
  - Poduszka powietrzna pasażera
- 4 Przygotowanie do montażu radia + głoś. 4 szt. + antena w szybie przód
  - Przygotowanie do montażu radia
  - Głośniki 4 szt.
  - Antena radiowa w szybie przedniej
- 5 Siedzenia tylne dzielone i składane 60/40
  - Siedzenia tylne dzielone
  - Siedzenia tylne składane

**WYPOSAŻENIE DODATKOWE**

Lp.	Nazwa elementu wyposażenia	Wartość [PLN]
1	Hak holowniczy	208
2	Klimatyzacja	1 342
3	Pakiet Elektryczny	919
	Szyby przednie regulowane elektrycznie	
	Lusterka zewnętrzne regulowane elektrycznie	
	Lusterka zewnętrzne podgrzewane elektrycznie	
	Zamek centralny zdalnie sterowany	

**OPIS ZAMONTOWANEGO W POJEŹDZIE OGUMIENIA**

Koło	Marka, typ	Bieżnik [mm]	Zużycie [%]
Przednie lewe:	FIRESTONE 195/65 R15 91H WINTERHAWK 2 EVO TL	6,5	31
Przednie prawe:	FIRESTONE 195/65 R15 91H WINTERHAWK 2 EVO TL	6,5	31
Tylne lewe:	FIRESTONE 195/65 R15 91H WINTERHAWK 2 EVO TL	6,5	31
Tylne prawe:	*FIRESTONE 195/65 R15 91H WINTERHAWK 2 EVO TL	6,5	31

**KOREKTY**

WARTOŚĆ BAZOWA BRUTTO (166 mies.)	20 603 PLN
KOREKTA ZA WYPOSAŻENIE DODATKOWE	2 469 PLN

Wyposażenie pojazdu powoduje powiększenie wartości pojazdu, gdy jest wyposażeniem ponadstandardowym oraz jest sprawne, czyli zdolne do spełnienia swojej funkcji. Wielkość korekty wartości bazowej, związanej z wyposażeniem dodatkowym pojazdu została określona na podstawie udziału tego wyposażenia w wartości standardowo wyposażonego nowego pojazdu z uwzględnieniem amortyzacji pojazdu i zwiększonej amortyzacji jego wyposażenia.

KOREKTA ZA PIERWSZĄ REJESTRACJĘ	398 PLN
---------------------------------	---------

Korekta uwzględnia wpływ daty pierwszej rejestracji pojazdu (pierwszego dopuszczenia do ruchu po zakupieniu pojazdu nowego) na jego wartość. Przyjmuje się, że pojazd bazowy został zarejestrowany po raz pierwszy 2010/05/15. Pojazd wyceniany został zarejestrowany 4 miesiące później, zatem jego okres eksploatacji jest krótszy od okresu eksploatacji pojazdu bazowego i stąd wynika dodatnia korekta wartości.

KOREKTA ZA PRZEBIEG	2 215 PLN
---------------------	-----------

Korekta uwzględnia wpływ przebiegu pojazdu na jego wartość. Wartość bazowa (skorygowana o wpływ pierwszej rejestracji) została określona dla przebiegu normatywnego 269 000 km. Zweryfikowany przebieg wycenianego pojazdu jest mniejszy od normatywnego o - 58 986 km. Powoduje to zastosowanie korekty wartości w wysokości 9,44%.

KOREKTA ZA OGUMIENIE	229 PLN
----------------------	---------

Korekta uwzględnia wpływ stanu ogumienia na wartość pojazdu. Zużycie poszczególnych opon zostało określone z uwzględnieniem zmierzonej wysokości ich bieżnika. Punktem odniesienia jest ogumienie o zużyciu 50%.

KOREKTY RÓŻNE	- 3 384 PLN
---------------	-------------

W tym:	[%]	Wart. [PLN]
Stan utrzymania i dbałość o pojazd	-5,0	-1 284
<p><i>Stan utrzymania i dbałość o pojazd mogą mieć wpływ na wartość rynkową pojazdu w przypadku, gdy stan wycenianego pojazdu istotnie odbiega od dobrego, odpowiedniego dla danego okresu eksploatacji i przebiegu. Stwierdzony ponadprzeciętnie dobry stan świadczący o wyjątkowej dbałości o pojazd może stanowić podstawę korekty dodatniej wartości, stan gorszy od typowego dobrego - podstawę do korekty ujemnej.</i></p> <p><i>W pojeździe stwierdzono: liczne zarysowania powłoki lakierowej nadwozia, liczne wgniecenia poszycia lakierowanego nadwozia.</i></p>		
Konieczne naprawy pojazdu	-8,2	-2 100
<p><i>Konieczność wykonania naprawy wycenianego pojazdu jest podstawą do obniżenia jego wartości w stosunku do wartości pojazdu sprawnego. O wielkości korekty decyduje koszt naprawy przywracającej pojazd do stanu technicznego odpowiedniego do okresu użytkowania pojazdu, jego przebiegu i ogólnego stanu technicznego.</i></p> <p><i>Stwierdzono ubytek cieczy chłodzącej silnika.</i></p>		

## KOMENTARZ

Z uwagi na przedstawioną dokumentację serwisową zastosowano korektę za przebieg.

Wartość rynkowa brutto wyżej zidentyfikowanego pojazdu, określona na dzień wykonania opinii wynosi:

**22500 PLN**

(słownie: dwadzieścia dwa tysiące pięćset złotych)

w tym VAT (23,0%) 4207,32 PLN

Wartość określono na podstawie:

- notowań wartości rynkowych z bazy pojazdów "Komputerowego Systemu INFO-EKSPERT" na III-2024 zaakceptowanych przez wykonawcę opinii,
- korekt mających wpływ na wartość pojazdu.

Opinię sporządził:



Niniejsza opinia wydana została zgodnie z najlepszą wiedzą i sumieniem niezależnego rzeczoznawcy.



# Poznańskie Biuro Rzecznawców Samochodowych

62-004 Czerwonak ul. Gdynska 113

tel. 502 263 777

biuro@pbrs.pl

OCENA TECHNICZNA nr: S/103/62/2024

z dnia: 2024/03/06

Wykonawca opinii : Jacek Świadek - rzeczoznawca certyfikowany

Zlecniodawca: Wojewódzki Inspektorat Ochrony Środowiska

Adres: ul. Czarna Rola 4, 61-625 Poznań

Zlec. pismo, znak: WAT.272.2.42.2024

z dnia: 2024/02/19

Zadanie: Określenie wartości rynkowej pojazdu

## DANE IDENTYFIKACYJNE POJAZDU

Dane: [D] III-2024

Marka: VOLKSWAGEN

Rok produkcji: 2010

Model: Caddy Maxi TDi MR`04 E4 2.4t

Wersja:

Nr rejestracyjny: PO 434PK

Rodzaj pojazdu: Samochód osobowy.\*

VIN: WV2ZZZ2KZAX151086

Nr INFO-EKSPERT

040-04700

Data pierwszej rejestracji

2010/09/22

Wskazanie drogomierza

210014 km

Okres eksploatacji pojazdu (10/09/22-24/03/06)

161 mies.

Kolor powłoki lakierowej, (rodzaj lakieru)

Czerwony 2-warstwowy typu uni

Rodzaj nadwozia

kombi (uniwersalne) 4 drzwiowe 5 osobowe

Liczba osi / Rodzaj napędu / Skrzynia biegów

2 / przedni (4x2) / manualna

Oznaczenie silnika

BJB

Jednostka napędowa

z zapłonem samoczynnym

Pojemność / Moc silnika

1896 ccm / 77kW (105KM)

## STAN TECHNICZNY POJAZDU

W wyniku badania zewnętrznego organoleptycznego oraz przyrządowego pomiaru grubości powłoki lakierowej stwierdzono następujący stan pojazdu :

### NADWOZIE:

- Błotnik PL, TP i TL - porysowane, uszkodzona powłoka lakiernicza.
- Listwa ochronna drzwi PL uszkodzona.
- Innych wad i niesprawności nie stwierdzono.

### WYPOSAŻENIE NADWOZIA:

- Wad i niesprawności nie stwierdzono.

### SILNIK Z OSPRZETEM:

- Wad i niesprawności nie stwierdzono.

### UKŁAD NAPĘDOWY:

- Wad i niesprawności nie stwierdzono.

### ZAWIESZENIE PRZEDNIE Z UKŁADEM KIEROWNICZYM:

- Wad i niesprawności nie stwierdzono.

**ZAWIESZENIE TYLNE:**

- Wad i niesprawności nie stwierdzono.

**RESZTA POJAZDU:**

- Wad i niesprawności nie stwierdzono.

Opinię sporządził:



*Niniejsza opinia wydana została zgodnie z najlepszą wiedzą i sumieniem niezależnego rzeczoznawcy.*

# ARKUSZ USTALENIA WARTOŚCI POJAZDU

do opinii nr: S/103/62/2024

z dnia: 2024/03/06

Wykonawca opinii : Jacek Świadek - rzeczoznawca certyfikowany

Zleceniodawca: Wojewódzki Inspektorat Ochrony Środowiska

Adres: ul. Czarna Rola 4, 61-625 Poznań

Zlec. pismo, znak: WAT.272.2.42.2024

z dnia: 2024/02/19

Zadanie: Określenie wartości rynkowej pojazdu

## DANE IDENTYFIKACYJNE POJAZDU

Dane: [D] III-2024

Marka: VOLKSWAGEN

Rok produkcji: 2010

Model: Caddy Maxi TDi MR`04 E4 2.4t

Wersja:

Nr rejestracyjny: PO 434PK

Rodzaj pojazdu: Samochód osobowy.\*

Nr IE: 040-04700

## USTALENIE WARTOŚCI POJAZDU

Ostatnia cena nowego pojazdu: 75 800 PLN brutto na 08/2010

### KATALOG WARTOŚCI BAZOWYCH (NETTO):

rok	mies.	wart. z katal. [PLN]	wart. zadana [PLN]
2010	05	16750	16750
2009	05	15600	15600
2008	05	14500	14500
2007	05	13600	13600

WARTOŚĆ BAZOWA BRUTTO (166 mies.) ..... 20 603 PLN

Normatywny okres eksploatacji ..... 166 mies.

DATA PIERWSZEJ REJESTRACJI (rok/mies/dn) ..... 2010/09/22

Rzeczywisty okres eksploatacji ..... 161 mies.

KOREKTA ZA PIERWSZĄ REJESTRACJĘ ..... 398 PLN *po korekcie:* 21 001 PLN

### LISTA WYPOSAŻENIA:

Lista wyposażenia na podstawie informacji z bazy danych na okres: 2009.08-2010.08

### WYPOSAŻENIE DODATKOWE:

Lp.	Nazwa elementu wyposażenia	wta	data zam.	wpa	[%]	Wsp.	Wart. [PLN]
1	Hak holowniczy	1,00			3,20	0,31	208
2	Klimatyzacja	0,25			7,72	0,83	1 342
3	Pakiet Elektryczny	0,25			5,29	0,83	919
	Szwyb przednie regulowane elektrycznie						
	Lusterka zewnętrzne regulowane elektrycznie						
	Lusterka zewnętrzne podgrzewane elektrycznie						
	Zamek centralny zdalnie sterowany						

KOREKTA ZA WYPOSAŻENIE DODATKOWE ..... 2 469 PLN

KOREKTA ZA WYPOSAŻENIE ..... 2 469 PLN *po korekcie:* 23 470 PLN

Przebieg normatywny ..... 269 000 km

Przebieg rzeczywisty odczytany ..... 210 014 km

KOREKTA ZA PRZEBIEG ..... 2 215 PLN *po korekcie:* 25 685 PLN

**ZASTOSOWANE KOREKTY RÓŻNE:**

Opis korekty		[%]	Wart. [PLN]
Stan utrzymania i dbałość o pojazd		-5,0	-1 284
Konieczne naprawy pojazdu		-8,2	-2 100
<b>KOREKTY RÓŻNE</b>	<b>- 3 384 PLN</b>	<i>po korekcie:</i>	<b>22 301 PLN</b>

**STAN OGUMIENIA:**

Oś	Koło	Cena [PLN]	Zuż. [%]	Bieżn [mm]	Koło	Cena [PLN]	Zuż. [%]	Bieżn [mm]	Koło	Cena [PLN]	Zuż. [%]	Bieżn [mm]
Przednia					Lewe: 401	31	6,5		Prawe: 401	31	6,5	
Tylna					Lewe: 401	31	6,5		Prawe: 0	31	6,5	
<b>KOREKTA ZA OGUMIENIE</b>									<b>229 PLN</b>	<i>po korekcie:</i>		<b>22 530 PLN</b>

**WARTOŚĆ RYNKOWA BRUTTO PO ZAOKRĄGLENIU** ..... **22 500 PLN**

**DOKUMENTACJA FOTOGRAFICZNA**

**do opinii nr: S/103/62/2024**

z dnia: 2024/03/06

**DANE IDENTYFIKACYJNE POJAZDU**

Dane: [D] III-2024

Marka: VOLKSWAGEN

Rok produkcji: 2010

Model: Caddy Maxi TDi MR`04 E4 2.4t

Wersja:

Nr rejestracyjny: PO 434PK

Rodzaj pojazdu: Samochód osobowy.\*



Fot. nr 1



Fot. nr 2



Fot. nr 3



Fot. nr 4



Fot. nr 5



Fot. nr 6





Fot. nr 7



Fot. nr 8



Fot. nr 9



Fot. nr 10



Fot. nr 11



Fot. nr 12

Poznańskie Biuro Rzeczoznawców  
Samochodowych  
62-004 Czerwonak, ul. Gdyńska 113  
NIP: 777-219-04-35



Fot. nr 13



Fot. nr 14



Fot. nr 15



Fot. nr 16



Fot. nr 17



Fot. nr 18

Poznańskie Biuro Rzecznawców  
Samochodowych  
62-004 Czerwonak, ul. Gdyńska 113  
NIP: 777-219-04-35



# Poznańskie Biuro Rzeczoznawców Samochodowych

62-004 Czerwonak ul. Gdynska 113

tel. 502 263 777

biuro@pbars.pl

Opinia numer: S/99/62/2024

z dnia: 2024/03/06

Wykonawca opinii : Jacek Świadek - rzeczoznawca certyfikowany

Zleceniodawca: Wojewódzki Inspektorat Ochrony Środowiska

Adres: ul. Czarna Rola 4, 61-625 Poznań

Zlec. pismo, znak: WAT.272.2.42.2024

z dnia: 2024/02/19

Zadanie: Określenie wartości rynkowej pojazdu

## PODSTAWA OPINII

- Ocena techniczna na podstawie własnych oględzin pojazdu.
- Dokumentacja techniczna pojazdu.
- Komputerowy system wyceny wartości pojazdów "INFO-EKSPERT".
- Katalogi notowań wartości rynkowych pojazdów "INFO-EKSPERT" i "EUROTAX".
- Własna baza danych utworzona na podstawie własnych badań rynku.
- Informacje uzyskane od producentów i generalnych dystrybutorów.
- Standardy zawodowe rzeczoznawców TRTMiRD SIMP.
- Standardy jakościowe PBARS.

## DANE IDENTYFIKACYJNE POJAZDU

Dane: [O] III-2024

Marka: FIAT

Rok produkcji: 2010

Model: Doblo 1.3 16V JTDM-jet DPF MR`10 E5

Wersja: Active

Nr rejestracyjny: PO 472RF

Rodzaj pojazdu: Samochód osobowy

VIN: ZFA26300009049707

Nr INFO-EKSPERT	045-02752
Data pierwszej rejestracji	2011/01/26
Wskaźnik drogomierza	183322 km
Okres eksploatacji pojazdu (11/01/26-24/03/06)	157 mies.
Kolor powłoki lakierowej, (rodzaj lakieru)	Biały 2-warstwowy typu uni
Dop. masa całkowita	2120 kg
Rodzaj nadwozia	kombi (uniwersalne) 5 drzwiowe
Jednostka napędowa	z zapłonem samoczynnym
Pojemność / Moc silnika	1248 ccm / 66kW (90KM)
Doładowanie	Turbosp. z chłodn. powietrza
Liczba cylindrów / Układ cylindrów / Liczba zaworów	4 / rzędowy / 16
Rodzaj skrzyni biegów	manualna
Rodzaj napędu	przedni (4x2)

Wartość rynkowa brutto wyżej zidentyfikowanego pojazdu, określona na dzień wykonania opinii wynosi:

**24300 PLN**

**w tym VAT (23,0%) 4543,90 PLN**

**ZAŁĄCZNIKI**

- 1 Wycena wartości - druk podstawowy
- 2 Ocena techniczna
- 3 Wycena wartości - arkusz kontrolny
- 4 Dokumentacja fotograficzna

**ZASTRZEŻENIA I OGRANICZENIA :**

1. Powyższe opracowanie określa aktualną wartość przedmiotowego pojazdu, określoną w podejściu porównawczym metodą analizy statystycznej rynku.
2. Opinię opracowano w oparciu o informacje uzyskane w trakcie oględzin i udostępnione dokumenty. Zakłada się, że nie ukryto żadnych faktów, które mogłyby mieć znaczący wpływ na wartość wycenianego pojazdu.
3. Opinia nie obejmuje analizy stanu prawnego i księgowego. Nie badano tytułu użytkownika ani tytułu własności wycenianego pojazdu, w tym ewentualnego ograniczenia praw rzeczowych.
4. Rzeczoznawca nie bierze na siebie żadnej odpowiedzialności prawnej za wady ukryte i ewentualne skutki wynikające z dalszego użytkowania pojazdu oraz braki powstałe po przeprowadzeniu oględzin.
5. Wykonawca nie ponosi także odpowiedzialności za ewentualne wady wyceny, powstałe z oparcia się na stanie przedmiotu wyceny, wynikającym z przedstawionych mu przez użytkownika informacji, jeśli brak było podstaw do kwestionowania ich zgodności ze stanem rzeczywistym lub też ustalenie stanu rzeczywistego przez wykonawcę było niemożliwe lub znacznie utrudnione.
6. Niniejsze oszacowanie wartości nie jest ekspertyzą stanu technicznego przedmiotu wyceny. Oceny technicznej dokonano jedynie w zakresie niezbędnym do ustalenia wartości pojazdu.
7. Powyższa wycena wartości w szczególności nie może być traktowana jako gwarancja sprzedaży przedmiotu wyceny za cenę równą oszacowanej wartości.
8. Niniejsze opracowanie nie może być publikowane w całości lub w części w jakimkolwiek dokumencie bez zgody wykonawcy i bez uzgodnienia z nim formy i treści takiej publikacji.

Wycenę sporządził:

Poznańskie Biuro Rzeczoznawców  
Samochodowych  
62-004 Czerwonak, ul. Gdyńska 113  
NIP: 777-219-04-35

pieczęć



# Poznańskie Biuro Rzecznawców Samochodowych

62-004 Czerwonak ul. Gdynska 113

tel. 502 263 777

biuro@pbrs.pl

OPINIA Nr: S/99/62/2024

z dnia: 2024/03/06

Wykonawca opinii : Jacek Świadek - rzeczoznawca certyfikowany

Zleceniodawca: Wojewódzki Inspektorat Ochrony Środowiska

Adres: ul. Czarna Rola 4, 61-625 Poznań

Zlec. pismo, znak: WAT.272.2.42.2024

z dnia: 2024/02/19

Zadanie: Określenie wartości rynkowej pojazdu

## DANE IDENTYFIKACYJNE POJAZDU

Dane: [O] III-2024

Marka: FIAT

Rok produkcji: 2010

Model: Doblo 1.3 16V JTDM-jet DPF MR`10 E5

Wersja: Active

Nr rejestracyjny: PO 472RF

Rodzaj pojazdu: Samochód osobowy

VIN: ZFA26300009049707

Nr INFO-EKSPERT	045-02752
Data pierwszej rejestracji	2011/01/26
Wskazanie drogomierza	183322 km
Okres eksploatacji pojazdu (11/01/26-24/03/06)	157 mies.
Kolor powłoki lakierowej, (rodzaj lakieru)	Biały 2-warstwowy typu uni
Dop. masa cała	2120 kg
Rodzaj nadwozia	kombi (uniwersalne) 5 drzwiowe
Jednostka napędowa	z zapłonem samoczynnym
Pojemność / Moc silnika	1248 ccm / 66kW (90KM)
Doładowanie	Turbosp. z chłodn. powietrza
Liczba cylindrów / Układ cylindrów / Liczba zaworów	4 / rzędowy / 16
Rodzaj skrzyni biegów	manualna
Rodzaj napędu	przedni (4x2)

## WYPOSAŻENIE STANDARDOWE (2010.08-2012.01)

Lp.	Nazwa elementu wyposażenia	Lp.	Nazwa elementu wyposażenia
1	Drzwi tylne podnoszone do góry	10	Siedzenia tylne dzielone asymetrycznie
2	Kolumna kierownicy regulowana	11	System ESP + ASR + MSR + HBA + Hill Holder
3	Kurtyny powietrzne boczne	12	System Start/Stop
4	Listwy boczne	13	Szyby przednie regulowane elektrycznie
5	Poduszka powietrzna kierowcy	14	Szyby tylne uchylne
6	Poduszka powietrzna pasażera	15	Wspomaganie układu kierowniczego
7	Poduszki powietrzne boczne	16	Zamek centralny
8	Przygotowanie do montażu radia	17	Zderzaki w kolorze nadwozia
9	Roleta do bagażnika		
Lp.	Nazwa pakietu / elementu pakietu wyposażenia standardowego		
1	ABS + EBD - system dystrybucji siły hamowania ABS - system zapobiegający blokowaniu kół System dystrybucji siły hamowania elektroniczny EBD		
2	Drzwi boczne przesuwne Drzwi boczne lewe przesuwne Drzwi boczne prawe przesuwne		

**WYPOSAŻENIE DODATKOWE**

Lp.	Nazwa elementu wyposażenia	Wartość [PLN]
1	Klimatyzacja	1 169
2	Radioodtwarzacz CD	98

**OPIS ZAMONTOWANEGO W POJEŹDZIE OGUMIENIA**

Koło	Marka, typ	Bieżnik [mm]	Zużycie [%]
Przednie lewe:	KLEBER 185/65 R15 92T XL KRISALP HP3 TL	6,0	38
Przednie prawe:	KLEBER 185/65 R15 92T XL KRISALP HP3 TL	6,0	38
Tylne lewe:	KLEBER 185/65 R15 92T XL KRISALP HP3 TL	6,0	38
Tylne prawe:	KLEBER 185/65 R15 92T XL KRISALP HP3 TL	6,0	38

**KOREKTY**

WARTOŚĆ BAZOWA BRUTTO (166 mies.)	21 800 PLN
KOREKTA ZA WYPOSAŻENIE DODATKOWE	1 267 PLN

Wyposażenie pojazdu powoduje powiększenie wartości pojazdu, gdy jest wyposażeniem ponadstandardowym oraz jest sprawne, czyli zdolne do spełnienia swojej funkcji. Wielkość korekty wartości bazowej, związanej z wyposażeniem dodatkowym pojazdu została określona na podstawie udziału tego wyposażenia w wartości standardowo wyposażonego nowego pojazdu z uwzględnieniem amortyzacji pojazdu i zwiększonej amortyzacji jego wyposażenia.

KOREKTA ZA PIERWSZĄ REJESTRACJĘ	800 PLN
---------------------------------	---------

Korekta uwzględnia wpływ daty pierwszej rejestracji pojazdu (pierwszego dopuszczenia do ruchu po zakupieniu pojazdu nowego) na jego wartość. Przyjmuje się, że pojazd bazowy został zarejestrowany po raz pierwszy 2010/05/15. Pojazd wyceniany został zarejestrowany 8 miesięcy później, zatem jego okres eksploatacji jest krótszy od okresu eksploatacji pojazdu bazowego i stąd wynika dodatnia korekta wartości.

KOREKTA ZA PRZEBIEG	1 515 PLN
---------------------	-----------

Korekta uwzględnia wpływ przebiegu pojazdu na jego wartość. Wartość bazowa (skorygowana o wpływ pierwszej rejestracji) została określona dla przebiegu normatywnego 223 000 km. Zweryfikowany przebieg wycenianego pojazdu jest mniejszy od normatywnego o - 39 678 km. Powoduje to zastosowanie korekty wartości w wysokości 6,35%.

KOREKTA ZA OGUMIENIE	174 PLN
----------------------	---------

Korekta uwzględnia wpływ stanu ogumienia na wartość pojazdu. Zużycie poszczególnych opon zostało określone z uwzględnieniem zmierzonej wysokości ich bieżnika. Punktem odniesienia jest ogumienie o zużyciu 50%.

KOREKTY RÓŻNE	- 1 269 PLN
---------------	-------------

W tym:	[%]	Wart. [PLN]
Stan utrzymania i dbałość o pojazd	-5,0	-1 269

Stan utrzymania i dbałość o pojazd mogą mieć wpływ na wartość rynkową pojazdu w przypadku, gdy stan wycenianego pojazdu istotnie odbiega od dobrego, odpowiedniego dla danego okresu eksploatacji i przebiegu. Stwierdzony ponadprzeciętnie dobry stan świadczący o wyjątkowej dbałości o pojazd może stanowić podstawę korekty dodatniej wartości, stan gorszy od typowego dobrego - podstawę do korekty ujemnej.  
W pojeździe stwierdzono: liczne zarysowania powłoki lakierowej nadwozia, liczne wgniecenia poszycia lakierowanego nadwozia.

**KOMENTARZ**

Z uwagi na przedstawioną dokumentację serwisową zastosowano korektę za przebieg.

Wartość rynkowa brutto wyżej zidentyfikowanego pojazdu, określona na dzień wykonania opinii wynosi:

**24300 PLN**

(słownie: dwadzieścia cztery tysiące trzysta złotych)

w tym VAT (23,0%) 4543,90 PLN

Wartość określono na podstawie:

- notowań wartości rynkowych z bazy pojazdów "Komputerowego Systemu INFO-EKSPERT" na III-2024 zaakceptowanych przez wykonawcę opinii,
- korekt mających wpływ na wartość pojazdu.

Opinię sporządził:



*Niniejsza opinia wydana została zgodnie z najlepszą wiedzą i sumieniem niezależnego rzeczoznawcy.*



# Poznańskie Biuro Rzecznawców Samochodowych

62-004 Czerwonak ul. Gdynska 113

tel. 502 263 777

biuro@pbrs.pl

OCENA TECHNICZNA nr: S/99/62/2024

z dnia: 2024/03/06

Wykonawca opinii : Jacek Świadek - rzeczoznawca certyfikowany

Zleceniodawca: Wojewódzki Inspektorat Ochrony Środowiska

Adres: ul. Czarna Rola 4, 61-625 Poznań

Zlec. pismo, znak: WAT.272.2.42.2024

z dnia: 2024/02/19

Zadanie: Określenie wartości rynkowej pojazdu

## DANE IDENTYFIKACYJNE POJAZDU

Dane: [O] III-2024

Marka: FIAT

Rok produkcji: 2010

Model: Doblo 1.3 16V JTDM-jet DPF MR`10 E5

Wersja: Active

Nr rejestracyjny: PO 472RF

Rodzaj pojazdu: Samochód osobowy

VIN: ZFA26300009049707

Nr INFO-EKSPERT

045-02752

Data pierwszej rejestracji

2011/01/26

Wskaźnik drogomierza

183322 km

Okres eksploatacji pojazdu (11/01/26-24/03/06)

157 mies.

Kolor powłoki lakierowej, (rodzaj lakieru)

Biały 2-warstwowy typu uni

Rodzaj nadwozia

kombi (uniwersalne) 5 drzwiowe

Jednostka napędowa

z zapłonem samoczynnym

Pojemność / Moc silnika

1248 ccm / 66kW (90KM)

Rodzaj skrzyni biegów

manualna

Rodzaj napędu

przedni (4x2)

## STAN TECHNICZNY POJAZDU

W wyniku badania zewnętrznego organoleptycznego oraz przyrządowego pomiaru grubości powłoki lakierowej stwierdzono następujący stan pojazdu :

### NADWOZIE:

- Drobne uszkodzenia powłoki lakierniczej zderzaka tylnego.
- Błotnik PP uszkodzony.
- Próg prawy i błotnik TP - ślady drobnej korozji.
- Innych wad i niesprawności nie stwierdzono.

### WYPOSAŻENIE NADWOZIA:

- Wad i niesprawności nie stwierdzono.

### SILNIK Z OSPRZETEM:

- Wad i niesprawności nie stwierdzono.

### UKŁAD NAPĘDOWY:

- Wad i niesprawności nie stwierdzono.

### ZAWIESZENIE PRZEDNIE Z UKŁADEM KIEROWNICZYM:

- Wad i niesprawności nie stwierdzono.

**ZAWIESZENIE TYLNE:**

- Wad i niesprawności nie stwierdzono.

**RESZTA POJAZDU:**

- Wad i niesprawności nie stwierdzono.

Opinię sporządził:

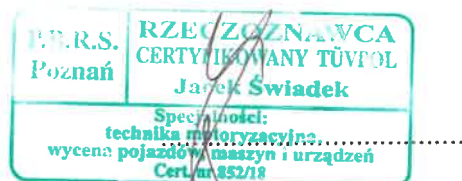

*Niniejsza opinia wydana została zgodnie z najlepszą wiedzą i sumieniem niezależnego rzeczoznawcy.*

**ARKUSZ USTALENIA WARTOŚCI POJAZDU**

do opinii nr: S/99/62/2024

z dnia: 2024/03/06

Wykonawca opinii : Jacek Świadek - rzeczoznawca certyfikowany

Zleceniodawca: Wojewódzki Inspektorat Ochrony Środowiska

Adres: ul. Czarna Rola 4, 61-625 Poznań

Zlec. pismo, znak: WAT.272.2.42.2024

z dnia: 2024/02/19

Zadanie: Określenie wartości rynkowej pojazdu

**DANE IDENTYFIKACYJNE POJAZDU**

Dane: [O] III-2024

Marka: FIAT

Rok produkcji: 2010

Model: Doblo 1.3 16V JTDM-jet DPF MR`10 E5

Wersja: Active

Nr rejestracyjny: PO 472RF

Rodzaj pojazdu: Samochód osobowy

Nr IE: 045-02752

**USTALENIE WARTOŚCI POJAZDU**

Ostatnia cena nowego pojazdu: 65 500 PLN brutto na 03/2013

**KATALOG WARTOŚCI BAZOWYCH (BRUTTO):**

rok	mies.	wart. z katal. [PLN]	wart. zadana [PLN]
2014	05	29100	29100
2013	05	27100	27100
2012	05	25200	25200
2011	05	23400	23400
2010	05	21800	21800

WARTOŚĆ BAZOWA BRUTTO (166 mies.) ..... **21 800 PLN**Normatywny okres eksploatacji ..... **166 mies.**DATA PIERWSZEJ REJESTRACJI (rok/mies/dn) ..... **2011/01/26**Rzeczywisty okres eksploatacji ..... **157 mies.**KOREKTA ZA PIERWSZĄ REJESTRACJĘ ..... **800 PLN po korekcie: 22 600 PLN****LISTA WYPOSAŻENIA:**

Lista wyposażenia na podstawie informacji z bazy danych na okres: 2010.08-2012.01

**WYPOSAŻENIE DODATKOWE:**

L.p.	Nazwa elementu wyposażenia	wta	data zam.	wpa	[%]	Wsp.	Wart. [PLN]
1	Klimatyzacja	0,25			6,25	0,83	1 169
2	Radioodtwarzacz CD	1,00			1,40	0,31	98

KOREKTA ZA WYPOSAŻENIE DODATKOWE ..... **1 267 PLN**KOREKTA ZA WYPOSAŻENIE ..... **1 267 PLN po korekcie: 23 867 PLN**Przebieg normatywny ..... **223 000 km**Przebieg rzeczywisty odczytany ..... **183 322 km**KOREKTA ZA PRZEBIEG ..... **1 515 PLN po korekcie: 25 382 PLN****ZASTOSOWANE KOREKTY RÓŻNE:**

Opis korekty	[%]	Wart. [PLN]
Stan utrzymania i dbałość o pojazd	-5,0	-1 269
KOREKTY RÓŻNE		<b>- 1 269 PLN po korekcie: 24 113 PLN</b>

**STAN OGUMIENIA:**

Oś	Koło	Cena [PLN]	Zuż. [%]	Bieżn [mm]	Koło	Cena [PLN]	Zuż. [%]	Bieżn [mm]	Koło	Cena [PLN]	Zuż. [%]	Bieżn [mm]	Koło	Cena [PLN]	Zuż. [%]	Bieżn [mm]		
Przednia					Lewe:	362	38	6					Prawe:	362	38	6		
Tylna					Lewe:	362	38	6					Prawe:	362	38	6		
KOREKTA ZA OGUMIENIE										174 PLN			po korekcie:			24 287 PLN		
WARTOŚĆ RYNKOWA BRUTTO PO ZAOKRĄGLENIU																24 300 PLN		

**DOKUMENTACJA FOTOGRAFICZNA**

do opinii nr: S/99/62/2024

z dnia: 2024/03/06

**DANE IDENTYFIKACYJNE POJAZDU**

Dane: [O] III-2024

Marka: FIAT

Model: Doblo 1.3 16V JTDM-jet DPF MR`10 E5

Wersja: Active

Rodzaj pojazdu: Samochód osobowy

Rok produkcji: 2010

Nr rejestracyjny: PO 472RF



Fot. nr 1



Fot. nr 2



Fot. nr 3



Fot. nr 4



Fot. nr 5



Fot. nr 6





Fot. nr 7



Fot. nr 8

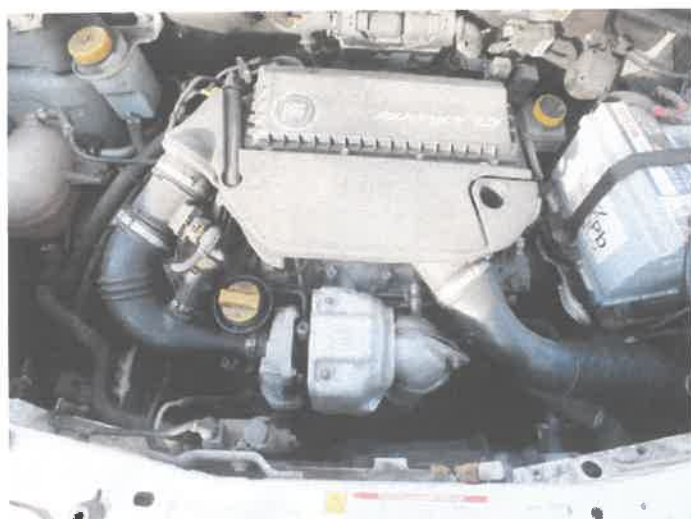

Fot. nr 9



Fot. nr 10



Fot. nr 11



Fot. nr 12

Poznańskie Biuro Rzeczoznawców  
Samochodowych  
62-004 Czerwonak, ul. Gdynska 113  
NIP: 777-219-04-35



Fot. nr 13



Fot. nr 14



Fot. nr 15



Fot. nr 16



Fot. nr 17



Fot. nr 18

Poznańskie Biuro Rzeczoznawców  
Samochodowych  
62-004 Czerwonak, ul. Gdynska 113  
NIP: 777-219-04-35

# Poznańskie Biuro Rzecznawców Samochodowych

62-004 Czerwonak ul. Gdynska 113

tel. 502 263 777

biuro@pbars.pl

Opinia numer: S/101/62/2024

z dnia: 2024/03/06

Wykonawca opinii : Jacek Świadek - rzeczoznawca certyfikowany

Zleceniodawca: Wojewódzki Inspektorat Ochrony Środowiska

Adres: ul. Czarna Rola 4, 61-625 Poznań

Zlec. pismo, znak: WAT.272.2.42.2024

z dnia: 2024/02/19

Zadanie: Określenie wartości rynkowej pojazdu

## PODSTAWA OPINII

- Ocena techniczna na podstawie własnych oględzin pojazdu.
- Dokumentacja techniczna pojazdu.
- Komputerowy system wyceny wartości pojazdów "INFO-EKSPERT".
- Katalogi notowań wartości rynkowych pojazdów "INFO-EKSPERT" i "EUROTAX".
- Własna baza danych utworzona na podstawie własnych badań rynku.
- Informacje uzyskane od producentów i generalnych dystrybutorów.
- Standardy zawodowe rzeczoznawców TRTMiRD SIMP.
- Standardy jakościowe PBARS.

## DANE IDENTYFIKACYJNE POJAZDU

Dane: [O] III-2024

Marka: OPEL

Rok produkcji: 2008

Model: Zafira 1.9 CDTI MR`06 E4

Wersja: Essentia

Nr rejestracyjny: PO 812JK

Rodzaj pojazdu: Samochód osobowy

VIN: W0L0AHM758G199381

Nr INFO-EKSPERT	028-02992
Data pierwszej rejestracji	2008/08/27
Wskazanie drogomierza	259189 km
Okres eksploatacji pojazdu (08/08/27-24/03/06)	186 mies.
Kolor powłoki lakierowej, (rodzaj lakieru)	Srebrny 2-warstwowy z efektem metalicznym
Dop. masa całkowita	2040 kg
Rodzaj nadwozia	minivan 5 drzwiowy 7 osobowy
Oznaczenie silnika	Y19DT
Jednostka napędowa	z zapłonem samoczynnym
Pojemność / Moc silnika	1910 ccm / 88kW (120KM)
Doładowanie	Turbosp. z chłodn. powietrza
Liczba cylindrów / Układ cylindrów / Liczba zaworów	4 / rzędowy / 8
Rodzaj skrzyni biegów	manualna
Rodzaj napędu	przedni (4x2)

Wartość rynkowa brutto wyżej zidentyfikowanego pojazdu, określona na dzień wykonania opinii wynosi:

**11300 PLN**

**w tym VAT (23,0%) 2113,01 PLN**



**ZALĄCZNIKI**

- 1 Wycena wartości - druk podstawowy
- 2 Ocena techniczna
- 3 Wycena wartości - arkusz kontrolny
- 4 Dokumentacja fotograficzna

**ZASTRZEŻENIA I OGRANICZENIA :**

1. Powyższe opracowanie określa aktualną wartość przedmiotowego pojazdu, określoną w podejściu porównawczym metodą analizy statystycznej rynku.
2. Opinię opracowano w oparciu o informacje uzyskane w trakcie oględzin i udostępnione dokumenty. Zakłada się, że nie ukryto żadnych faktów, które mogłyby mieć znaczący wpływ na wartość wycenianego pojazdu.
3. Opinia nie obejmuje analizy stanu prawnego i księgowego. Nie badano tytułu użytkownika ani tytułu własności wycenianego pojazdu, w tym ewentualnego ograniczenia praw rzeczowych.
4. Rzeczoznawca nie bierze na siebie żadnej odpowiedzialności prawnej za wady ukryte i ewentualne skutki wynikające z dalszego użytkowania pojazdu oraz braki powstałe po przeprowadzeniu oględzin.
5. Wykonawca nie ponosi także odpowiedzialności za ewentualne wady wyceny, powstałe z oparcia się na stanie przedmiotu wyceny, wynikającym z przedstawionych mu przez użytkownika informacji, jeśli brak było podstaw do kwestionowania ich zgodności ze stanem rzeczywistym lub też ustalenie stanu rzeczywistego przez wykonawcę było niemożliwe lub znacznie utrudnione.
6. Niniejsze oszacowanie wartości nie jest ekspertyzą stanu technicznego przedmiotu wyceny. Oceny technicznej dokonano jedynie w zakresie niezbędnym do ustalenia wartości pojazdu.
7. Powyższa wycena wartości w szczególności nie może być traktowana jako gwarancja sprzedaży przedmiotu wyceny za cenę równą oszacowanej wartości.
8. Niniejsze opracowanie nie może być publikowane w całości lub w części w jakimkolwiek dokumencie bez zgody wykonawcy i bez uzgodnienia z nim formy i treści takiej publikacji.

Poznańskie Biuro Rzeczoznawców  
Samochodowych  
62-004 Czerwonak, ul. Gdyńska 113  
NIP: 777-219-04-35

pieczęć

Wycenę sporządził:



# Poznańskie Biuro Rzeczoznawców Samochodowych

62-004 Czerwonak ul. Gdynska 113

tel. 502 263 777

biuro@pbrs.pl

OPINIA Nr: S/101/62/2024

z dnia: 2024/03/06

Wykonawca opinii : Jacek Świadek - rzeczoznawca certyfikowany

Zleceniodawca: Wojewódzki Inspektorat Ochrony Środowiska

Adres: ul. Czarna Rola 4, 61-625 Poznań

Zlec. pismo, znak: WAT.272.2.42.2024

z dnia: 2024/02/19

Zadanie: Określenie wartości rynkowej pojazdu

## DANE IDENTYFIKACYJNE POJAZDU

Dane: [O] III-2024

Marka: OPEL

Rok produkcji: 2008

Model: Zafira 1.9 CDTI MR'06 E4

Wersja: Essentia

Nr rejestracyjny: PO 812JK

Rodzaj pojazdu: Samochód osobowy

VIN: W0L0AHM758G199381

Nr INFO-EKSPERT	028-02992
Data pierwszej rejestracji	2008/08/27
Wskazanie drogomierza	259189 km
Okres eksploatacji pojazdu (08/08/27-24/03/06)	186 mies.
Kolor powłoki lakierowej, (rodzaj lakieru)	Srebrny 2-warstwowy z efektem metalicznym
Dop. masa całkow.	2040 kg
Rodzaj nadwozia	minivan 5 drzwiowy 7 osobowy
Oznaczenie silnika	Y19DT
Jednostka napędowa	z zapłonem samoczynnym
Pojemność / Moc silnika	1910 ccm / 88kW (120KM)
Doładowanie	Turbosp. z chłodn. powietrza
Liczba cylindrów / Układ cylindrów / Liczba zaworów	4 / rzędowy / 8
Rodzaj skrzyni biegów	manualna
Rodzaj napędu	przedni (4x2)

## WYPOSAŻENIE STANDARDOWE (2008.04-2008.07)

Lp.	Nazwa elementu wyposażenia	Lp.	Nazwa elementu wyposażenia
1	ABS - system zapobiegający blokowaniu kół	13	Poduszka powietrzna pasażera
2	Antena radiowa	14	Poduszki powietrzne boczne przednie
3	Fotel kierowcy z regulacją wysokości	15	Przygotowanie do montażu radia
4	Głośniki 2 szt.	16	Roleta do bagażnika
5	Gniazdo 12V w bagażniku	17	Siedzenia tylne dzielone
6	Immobilizer	18	Siedzenia tylne z regulacją wzdłużną
7	Kolumna kierownicy regulowana	19	Szyby przednie regulowane elektrycznie
8	Koło zapasowe pełnowymiarowe	20	Wskaźnik temperatury zewnętrznej
9	Lusterka zewnętrzne regulowane elektrycznie	21	Wspomaganie układu kierowniczego elektrohydrauliczne
10	Lusterka zewnętrzne w kolorze nadwozia	22	Zamek centralny zdalnie sterowany
11	Nawiew powietrza na siedzenia tylne	23	Zderzaki w kolorze nadwozia
12	Poduszka powietrzna kierowcy	24	Zegar cyfrowy
Lp.	Nazwa pakietu / elementu pakietu wyposażenia standardowego		
1	Tarcze kół stalowe 16" opony 205/55		



Opony 205/55 R16  
Tarcze kół stalowe

### WYPOSAŻENIE DODATKOWE

L.p.	Nazwa elementu wyposażenia	Wartość [PLN]
1	Radioodtwarzacz CD30, MP3, 7 głośników (dopłata) Głośniki 7 szt. Radioodtwarzacz CD30 + MP3	105

### OPIS ZAMONTOWANEGO W POJEŹDZIE OGUMIENIA

Koło	Marka, typ	Bieżnik [mm]	Zużycie [%]
Przednie lewe:	FULDA 205/55 R16 91T KRISTALL MONTERO 2 TL	6,0	38
Przednie prawe:	FULDA 205/55 R16 91T KRISTALL MONTERO 2 TL	6,0	38
Tylnie lewe:	FULDA 205/55 R16 91T KRISTALL MONTERO 2 TL	6,0	38
Tylnie prawe:	FULDA 205/55 R16 91T KRISTALL MONTERO 2 TL	6,0	38

### KOREKTY

WARTOŚĆ BAZOWA BRUTTO (190 mies.) ..... 12 250 PLN

KOREKTA ZA WYPOSAŻENIE DODATKOWE ..... 105 PLN

*Wyposażenie pojazdu powoduje powiększenie wartości pojazdu, gdy jest wyposażeniem ponadstandardowym oraz jest sprawne, czyli zdolne do spełnienia swojej funkcji. Wielkość korekty wartości bazowej, związanej z wyposażeniem dodatkowym pojazdu została określona na podstawie udziału tego wyposażenia w wartości standardowo wyposażonego nowego pojazdu z uwzględnieniem amortyzacji pojazdu i zwiększonej amortyzacji jego wyposażenia.*

KOREKTA ZA PIERWSZĄ REJESTRACJĘ ..... 194 PLN

*Korekta uwzględnia wpływ daty pierwszej rejestracji pojazdu (pierwszego dopuszczenia do ruchu po zakupieniu pojazdu nowego) na jego wartość. Przyjmuje się, że pojazd bazowy został zarejestrowany po raz pierwszy 2008/05/15. Pojazd wyceniany został zarejestrowany 3 miesiące później, zatem jego okres eksploatacji jest krótszy od okresu eksploatacji pojazdu bazowego i stąd wynika dodatnia korekta wartości.*

KOREKTA ZA OGUMIENIE ..... 216 PLN

*Korekta uwzględnia wpływ stanu ogumienia na wartość pojazdu. Zużycie poszczególnych opon zostało określone z uwzględnieniem zmierzonej wysokości ich bieżnika. Punktem odniesienia jest ogumienie o zużyciu 50%.*

KOREKTY RÓŻNE ..... - 1 477 PLN

**W tym:** [ ] Wart. [PLN]

Stan utrzymania i dbałość o pojazd -5,0 - 627

*Stan utrzymania i dbałość o pojazd mogą mieć wpływ na wartość rynkową pojazdu w przypadku, gdy stan wycenianego pojazdu istotnie odbiega od dobrego, odpowiedniego dla danego okresu eksploatacji i przebiegu. Stwierdzony ponadprzeciętnie dobry stan świadczący o wyjątkowej dbałości o pojazd może stanowić podstawę korekty dodatniej wartości, stan gorszy od typowego dobrego - podstawę do korekty ujemnej.  
W pojeździe stwierdzono: zabrudzenie tapicerki siedzeń nadwozia, liczne zarysowania powłoki lakierowej nadwozia.*

Konieczne naprawy pojazdu -6,8 - 850

*Konieczność wykonania naprawy wycenianego pojazdu jest podstawą do obniżenia jego wartości w stosunku do wartości pojazdu sprawnego. O wielkości korekty decyduje koszt naprawy przywracającej pojazd do stanu technicznego odpowiedniego do okresu użytkowania pojazdu, jego przebiegu i ogólnego stanu technicznego.  
Stwierdzono nieszczelność układu chłodzenia silnika.*

### KOMENTARZ

Z uwagi na brak dokumentacji serwisowej nie zastosowano korekty za przebieg.

Wartość rynkowa brutto wyżej zidentyfikowanego pojazdu, określona na dzień wykonania opinii wynosi:

**11300 PLN**

(słownie: jedenaście tysięcy trzysta złotych)

w tym VAT (23,0%) 2113,01 PLN

Wartość określono na podstawie:

- notowań wartości rynkowych z bazy pojazdów "Komputerowego Systemu INFO-EKSPERT" na III-2024 zaakceptowanych przez wykonawcę opinii,
- korekt mających wpływ na wartość pojazdu.

Opinię sporządził:

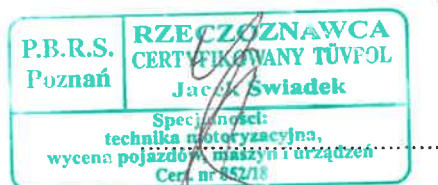

*Niniejsza opinia wydana została zgodnie z najlepszą wiedzą i sumieniem niezależnego rzeczoznawcy.*

# Poznańskie Biuro Rzecznawców Samochodowych

62-004 Czerwonak ul. Gdynska 113

tel. 502 263 777

biuro@pbrs.pl

**OCENA TECHNICZNA nr: S/101/62/2024**

z dnia: 2024/03/06

Wykonawca opinii : Jacek Świadek - rzeczoznawca certyfikowany

Zleceniodawca: Wojewódzki Inspektorat Ochrony Środowiska

Adres: ul. Czarna Rola 4, 61-625 Poznań

Zlec. pismo, znak: WAT.272.2.42.2024

z dnia: 2024/02/19

Zadanie: Określenie wartości rynkowej pojazdu

## DANE IDENTYFIKACYJNE POJAZDU

Dane: [O] III-2024

Marka: OPEL

Rok produkcji: 2008

Model: Zafira 1.9 CDTI MR'06 E4

Wersja: Essentia

Nr rejestracyjny: PO 812JK

Rodzaj pojazdu: Samochód osobowy

VIN: W0L0AHM758G199381

Nr INFO-EKSPERT

028-02992

Data pierwszej rejestracji

2008/08/27

Wskaźnik drogowości

259189 km

Okres eksploatacji pojazdu (08/08/27-24/03/06)

186 mies.

Kolor powłoki lakierowej, (rodzaj lakieru)

Srebrny 2-warstwowy z efektem metalicznym

Rodzaj nadwozia

minivan 5 drzwiowy 7 osobowy

Oznaczenie silnika

Y19DT

Jednostka napędowa

z zapłonem samoczynnym

Pojemność / Moc silnika

1910 ccm / 88kW (120KM)

Rodzaj skrzyni biegów

manualna

Rodzaj napędu

przedni (4x2)

## STAN TECHNICZNY POJAZDU

W wyniku badania zewnętrznego organoleptycznego oraz przyrządowego pomiaru grubości powłoki lakierowej stwierdzono następujący stan pojazdu :

### NADWOZIE:

- Błotnik PL - drobne wgniecenie.
- Spoiler zderzaka przedniego i tylnego - uszkodzone mocowanie.
- Innych wad i niesprawności nie stwierdzono.

### WYPOSAŻENIE NADWOZIA:

- Reflektory matowe.
- Wykładzina podłogowa zabrudzona.
- Innych wad i niesprawności nie stwierdzono.

### SILNIK Z OSPRZETEM:

- Nieszczelność układu chłodzenia.
- Innych wad i niesprawności nie stwierdzono.

**UKŁAD NAPĘDOWY:**

- Wad i niesprawności nie stwierdzono.

**ZAWIESZENIE PRZEDNIE Z UKŁADEM KIEROWNICZYM:**

- Wad i niesprawności nie stwierdzono.

**ZAWIESZENIE TYLNE:**

- Wad i niesprawności nie stwierdzono.

**RESZTA POJAZDU:**

- Wad i niesprawności nie stwierdzono.

Opinię sporządził:



*Niniejsza opinia wydana została zgodnie z najlepszą wiedzą i sumieniem niezależnego rzeczoznawcy.*

**ARKUSZ USTALENIA WARTOŚCI POJAZDU**

do opinii nr: S/101/62/2024

z dnia: 2024/03/06

Wykonawca opinii : Jacek Świadek - rzeczoznawca certyfikowany

Zleceniodawca: Wojewódzki Inspektorat Ochrony Środowiska

Adres: ul. Czarna Rola 4, 61-625 Poznań

Zlec. pismo, znak: WAT.272.2.42.2024

z dnia: 2024/02/19

Zadanie: Określenie wartości rynkowej pojazdu

**DANE IDENTYFIKACYJNE POJAZDU**

Dane: [O] III-2024

Marka: OPEL

Rok produkcji: 2008

Model: Zafira 1.9 CDTI MR`06 E4

Wersja: Essentia

Nr rejestracyjny: PO 812JK

Rodzaj pojazdu: Samochód osobowy

Nr IE: 028-02992

**USTALENIE WARTOŚCI POJAZDU**

Ostatnia cena nowego pojazdu: 85 700 PLN brutto na 07/2008

**KATALOG WARTOŚCI BAZOWYCH (BRUTTO):**

rok	mies.	wart. z katal. [PLN]	wart. zadana [PLN]
2008	05	12250	12250
2007	05	11150	11150
2006	05	10150	10150
2005	05	9250	9250

WARTOŚĆ BAZOWA BRUTTO (190 mies.) ..... 12 250 PLN

Normatywny okres eksploatacji ..... 190 mies.

DATA PIERWSZEJ REJESTRACJI (rok/mies/dn) ..... 2008/08/27

Rzeczywisty okres eksploatacji ..... 186 mies.

KOREKTA ZA PIERWSZĄ REJESTRACJĘ ..... 194 PLN *po korekcie:* 12 444 PLN**LISTA WYPOSAŻENIA:**

Lista wyposażenia na podstawie informacji z bazy danych na okres: 2008.04-2008.07

**WYPOSAŻENIE DODATKOWE:**

L.p.	Nazwa elementu wyposażenia	wta	data zam.	wpa	[%]	Wsp.	Wart. [PLN]
1	Radioodtwarzacz CD30, MP3, 7 głośników (dopłata) Głośniki 7 szt. Radioodtwarzacz CD30 + MP3	1,00			2,80	0,30	105

KOREKTA ZA WYPOSAŻENIE DODATKOWE ..... 105 PLN

KOREKTA ZA WYPOSAŻENIE ..... 105 PLN *po korekcie:* 12 549 PLN

Przebieg normatywny ..... 294 600 km

Przebieg rzeczywisty odczytany ..... 259 189 km

**ZASTOSOWANE KOREKTY RÓŻNE:**

Opis korekty	[%]	Wart. [PLN]
Stan utrzymania i dbałość o pojazd	-5,0	- 627
Konieczne naprawy pojazdu	-6,8	- 850
KOREKTY RÓŻNE		- 1 477 PLN <i>po korekcie:</i> 11 072 PLN



**STAN OGUMIENIA:**

Oś	Koło	Cena [PLN]	Zuż. [%]	Bieżn [mm]	Koło	Cena [PLN]	Zuż. [%]	Bieżn [mm]	Koło	Cena [PLN]	Zuż. [%]	Bieżn [mm]	
Przednia					Lewe:	449	38	6					
									Prawe:	449	38	6	
Tylna					Lewe:	449	38	6					
									Prawe:	449	38	6	
<b>KOREKTA ZA OGUMIENIE</b>									<b>216 PLN</b>		<i>po korekcie:</i>		<b>11 288 PLN</b>
<b>WARTOŚĆ RYNKOWA BRUTTO PO ZAOKRĄGLENIU</b>													<b>11 300 PLN</b>

**DOKUMENTACJA FOTOGRAFICZNA**

do opinii nr: S/101/62/2024

z dnia: 2024/03/06

**DANE IDENTYFIKACYJNE POJAZDU**

Dane: [O] III-2024

Marka: OPEL

Rok produkcji: 2008

Model: Zafira 1.9 CDTI MR`06 E4

Wersja: Essentia

Nr rejestracyjny: PO 812JK

Rodzaj pojazdu: Samochód osobowy



Fot. nr 1



Fot. nr 2



Fot. nr 3



Fot. nr 4



Fot. nr 5



Fot. nr 6



Fot. nr 7



Fot. nr 8



Fot. nr 9



Fot. nr 10



Fot. nr 11



Fot. nr 12

**Poznańskie Biuro Rzeczoznawców  
Samochodowych**  
62-004 Czerwonak, ul. Gdynska 113  
NIP: 777-219-04-35



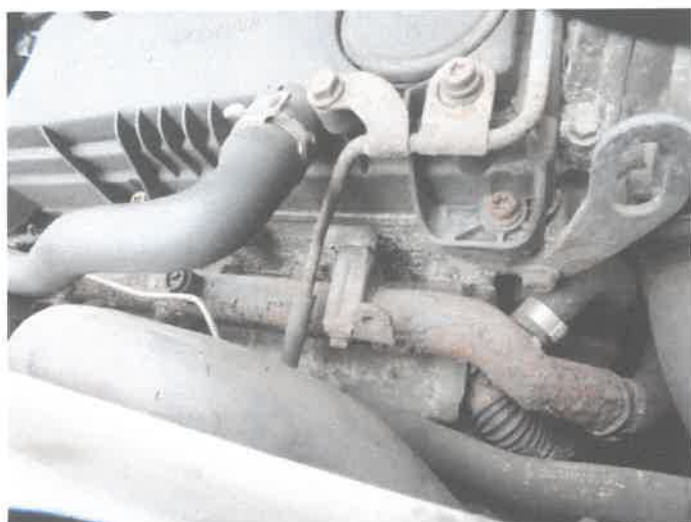

Fot. nr 13



Fot. nr 14



Fot. nr 15



Fot. nr 16



Fot. nr 17



Fot. nr 18

Poznańskie Biuro Rzecznawców  
Samochodowych  
62-004 Czerwonak, ul. Gdynska 113  
NIP: 777-219-04-35